

Cultura Divertida:
Música, Danza, Teatro,
Tecnología, Ciencia /
Cursos UP

Vacaciones Deportivas /
Natación /
Piscinas

Vacaciones, Colonias,
Campamentos y
Campus Deportivos

Vacaciones
Acuáticas

Innovación Social

Xixón

Asturias con sal



RECUERDE QUE...

Para matricularse en los diferentes cursos y talleres es imprescindible estar en posesión de la Tarjeta Ciudadana. Si no la tiene se la facilitarán de forma gratuita en el momento de la inscripción en cualquiera de las oficinas de atención a la ciudadanía, aunque se recomienda hacer este trámite con antelación al inicio de la inscripción.

Las plazas ofertadas se adjudicarán por riguroso orden de solicitud de la matrícula dentro de los cupos establecidos. Si no se cubrieran en algunos de los canales (presencial, telemático), se sumarían al turno siguiente, también por orden de solicitud.

La matrícula se realizará siempre para una actividad con fecha y horario concreto, no pudiendo cambiarse de curso o turno una vez efectuada la matrícula. Las reservas efectuadas solamente tendrán validez para esa oferta, no siendo válidas para ofertas sucesivas, ni para persona distinta de la matriculada. La matrícula de cualquier menor en cualquier actividad implica la correspondiente autorización paterna o materna, tanto para la realización de la misma, como para las medidas que fuese necesario adoptar en caso de necesidad.

El plazo para hacer efectivo el pago es de 72 horas desde el día siguiente que se formalice la inscripción. Las inscripciones no pagadas dentro del plazo serán dadas de baja automáticamente. Se podrá anular una actividad cuando no se alcance el 50% de las plazas ofertadas.

ACTIVIDADES INCLUSIVAS E INCLUSIVAS ESPECÍFICAS

Se tramitan exclusivamente de forma presencial y con cita previa en las oficinas de cada departamento que oferte la actividad, donde se rellena una ficha para conocer las necesidades de la persona participante y, como mínimo, con una semana de antelación al comienzo de la actividad (excepto el Campamento de Capacidades Diversas de la FMSS, cuyo plazo de inscripción es del 26 de mayo al 13 de junio).

DEPARTAMENTO DE EDUCACIÓN Y U.P.

Cuando la actividad a la que pretenda matricularse esté completa, podrá solicitar una plaza en la lista de reserva, aplicándose el mismo criterio de riguroso orden de registro a la hora de completar vacantes que puedan producirse antes del inicio de los cursos. La comprobación de falsedad en los datos manifestados en la solicitud de matrícula dará lugar a la pérdida de la misma sin derecho a la devolución de su importe. La Fundación Municipal de Cultura, Educación y Universidad Popular del Ayuntamiento de Gijón podrá anular una actividad por causas derivadas de las necesidades del servicio.

PATRONATO DEPORTIVO MUNICIPAL

Las plazas se adjudicarán por riguroso orden de solicitud de la matrícula por cualquiera de los medios antes descritos. Con carácter general y sujeto a las especificaciones que pudiera haber según el curso, en caso de necesidad se podrían modificar fechas y horarios. Cuando la actividad, campus o campamento al que pretenda matricularse esté completo, podrá solicitar una plaza en la lista de reserva, aplicándose el mismo criterio de riguroso orden de registro a la hora

de completar vacantes que puedan producirse antes del inicio de los cursos. Las reservas se gestionarán siguiendo el orden de solicitud, para lo cual se contactará por teléfono y, si no se recibe respuesta, se procederá a anular la reserva. Cada participante solo se podrá inscribir en uno de los turnos de cada campus o campamento. Asimismo, algunas de las actividades admiten integración, por lo que en el caso de que la persona matriculada tenga una discapacidad o patología que condicione su participación, deberá indicarlo en el momento de la inscripción para confirmar su participación.

Para matricularse en un curso será imprescindible reunir las condiciones técnicas correspondientes. Si la persona matriculada no cumple con las especificadas para la actividad, perderá el derecho a la matrícula y el importe abonado. Más información en <http://deporte.gijon.es>.

MONTE DEVA Y JARDÍN BOTÁNICO ATLÁNTICO

Cada participante sólo se podrá inscribir en uno de los turnos de las Vacaciones en el Monte Deva, en uno de los turnos de Vacaciones en el Botánico y en uno de los turnos de Aventura Pequebotánica, no siendo posible cambiarse de turno una vez efectuada la inscripción.

Cuando el turno esté completo, se podrá solicitar una plaza en reserva, aplicándose el mismo criterio de riguroso orden de inscripción a la hora de completar las vacantes que puedan producirse antes del inicio de la actividad.

Sigue en el interior de la solapa...

Las reservas se gestionarán siguiendo el orden de solicitud, para lo cual se contactará por teléfono y, si no se recibe respuesta, se procederá a anular la reserva en un plazo de 24 horas.

CENTRO DE INNOVACIÓN SOCIAL

No se necesitan conocimientos previos para asistir a las actividades. La inscripción se cerrará 48 horas antes del inicio de la actividad y aquellas actividades que no lleguen a las cuatro inscripciones serán suspendidas.

FUNDACIÓN MUNICIPAL DE SERVICIOS SOCIALES

Campamento de capacidades diversas: FMSS

Se tramitan exclusivamente de forma presencial en las oficinas de la Fundación Municipal de Servicios Sociales (edificio Gota de leche, c/ Palacio Valdés 2) donde se rellenará una ficha para conocer las necesidades de la persona participante. Dado que las ediciones y plazas ofertadas son limitadas, se establecen unos criterios de admisión para facilitar que puedan acudir el mayor número posible de niños y niñas:

Plazo de inscripción:

Del jueves 26 de mayo al lunes 13 de junio de 2022

CAMPAMENTOS URBANOS 11X12

Sólo existirá una única bonificación del 100% del precio público para aquellas familias que sean beneficiarias de la beca comedor completa que concede la Fundación Municipal de Servicios Sociales. Cuando el campamento al que pretenda

matricularse esté completo, podrá solicitar una plaza en la lista de reserva, aplicándose el mismo criterio de riguroso orden de registro a la hora de completar vacantes que puedan producirse antes del inicio de los mismos.

Las reservas se gestionarán siguiendo el orden de solicitud, para lo cual se contactará por teléfono y, si no se recibe respuesta, se procederá a anular la reserva.

Cada participante solo se podrá inscribir en cada semana de campamentos en un colegio, de tal forma que una vez obtenida plaza, en caso de estar inscrito en otros colegios, se anularán automáticamente dichas inscripciones o, en su caso, reservas. Se podrá anular un campamento cuando no haya un número mínimo de cinco inscripciones.

Se establecen descuentos para los siguientes hermanos o hermanas que se inscriban, siendo los precios del campamento de 21,30 euros para los segundos, de 15,20 euros para los terceros y 7,60 euros para cuartos y siguientes.

Los participantes que quieran desayunar, comer o llevar la merienda, deben apuntarse cuando se inscriben al campamento, pero harán el pago de los gastos de comedor en metálico, en el propio colegio al que asistan a los campamentos

En el supuesto de que se omita información necesaria y de interés para las personas que se harán cargo del/la menor, o no sea la adecuada y suficiente, podrá dar lugar a la inadmisión del/la menor en las actividades, sin derecho a la devolución del importe.



AVISO IMPORTANTE

PARA TODOS LOS/AS SOLICITANTES

Es indispensable que, en el caso de que algún menor precise de atención por concurrir alguna causa de necesidad educativa especial, lo haga constar claramente en la ficha de inscripción. La no cumplimentación de este aspecto, será causa directa de exclusión del programa.

RECOMENDACIONES

Lea con atención este folleto, a su disposición en la página web www.gijon.es. Fíjese en las notas aclaratorias específicas para algunos cursos y actividades.

Compruebe las fechas, horario y lugar correspondiente a los cursos o actividades en los que se desea inscribir en el momento de realizar la matrícula.

FORMA DE PAGO

Una vez realizada la inscripción, se deberá efectuar el pago correspondiente, dentro de los plazos establecidos, en cualquiera de los lugares dispuestos para ello por el Ayuntamiento de Gijón:

- A través de internet: www.gijon.es/
- A través de la APP Gijón, disponible para su descarga gratuita en Android y Apple.
- Cajeros de la red de cajeros ciudadanos del Ayuntamiento de Gijón/Xixón. El pago a través de esta vía sólo se podrá realizar mediante el uso de tarjeta financiera.
- La red de cajeros automáticos de Liberbank.

Sólo se bonificará una actividad por convocatoria y entidad.

Las familias que sean beneficiarias de beca comedor completa concedida por la FMSS, tendrán una ayuda equivalente al 100% del precio público de los campamentos urbanos del proyecto 11x12.

Con respecto al resto de programas, las personas que, a título individual o en el caso de menores el PROGENITOR/A SOLICITANTE, acredite encontrarse en alguna de las circunstancias que se detallan a continuación, tendrán una ayuda establecida es las ordenanzas reguladoras de Tributos y Precios Públicos Municipales:

a) Percibir un subsidio no contributivo de desempleo:

- Certificado del año en curso o justificante del último pago mensual emitido por la entidad bancaria donde conste el origen de la prestación.

- Autorización a los servicios municipales, en el documento de la solicitud de ayuda, para recabar dicha información de la Administración competente.

b) Percibir la Renta Activa de Inserción:

- Certificado del año en curso o

justificante del último pago mensual emitido por la entidad bancaria donde conste el origen de la prestación.

- Autorización a los servicios municipales, en el documento de la solicitud de ayuda, para recabar dicha información de la Administración competente.

c) Percibir Pensión No Contributiva, o del extinguido Seguro Obligatorio de Vejez e Invalidez:

- Certificado del año en curso o justificante del último pago mensual emitido por la entidad bancaria donde conste el origen de la prestación.

- Autorización a los servicios municipales, en el documento de la solicitud de ayuda, para recabar dicha información de la Administración competente.

d) Percibir el Salario Social Básico.

- Justificante de la resolución del año en curso o justificante del último pago mensual emitido por la entidad bancaria donde conste el origen de la prestación.

- Autorización a los servicios municipales, en el documento de la solicitud de ayuda, para recabar dicha información de la Administración competente.

e) Percibir Ayuda a Familias de la Entidad Municipal de Servicios Sociales:

- Justificante de la resolución si fuese actual o justificante del último pago mensual emitido por la entidad bancaria donde conste el origen de la prestación.

- Autorización a los servicios municipales, en el documento de la solicitud de la ayuda, para recabar dicha información de la Administración competente.

f) Ser beneficiario de la Beca-Comedor.

- g) Ser beneficiario del Ingreso Mínimo Vital.

La solicitud se presenta en las oficinas de atención a la ciudadanía, en el modelo 01.20 de "Precio Reducido en cursos, matrículas y actividades". La propia solicitud es una declaración jurada de cumplir los requisitos, y de que estos están acreditados correctamente, presumiéndose por lo tanto por los Servicios Municipales el cumplimiento de los requisitos para la concesión de la ayuda.

La documentación acreditativa referenciada en la solicitud y para la cual no se ha dado autorización para su consulta, se deberá acompañar en el momento de la solicitud o en un plazo no superior al establecido para el cobro del recibo. Si tras la comprobación definitiva de las solicitudes, no se cumplen los requisitos o no se justifican correctamente con los documentos reseñados en la propia solicitud, se procede a la baja del curso con la correspondiente devolución del importe satisfecho. El interesado tendrá que solicitar nuevamente la inscripción en el curso sin la reducción de bonificación y sin conservar la plaza inicialmente reservada.

En el caso de la actividad del Patronato Deportivo Municipal, las personas que hayan recibido ayuda de la matrícula y por los motivos que fuesen no pudieran realizar la actividad, salvo los casos de fuerza mayor (accidente o enfermedad) deberán anular la matrícula con una antelación de siete días para los campus y campamentos y, de tres días para el resto de actividades. En caso contrario no podrán recibir una nueva ayuda para cursos y actividades del Patronato Deportivo Municipal en el periodo de un año.

CANALES DE INSCRIPCIÓN



En internet

www.gijon.es

Con respecto a las medidas preventivas básicas frente al riesgo de contagio por SARS-CoV2, se tomarán las que, en cada momento, establezcan las Autoridades Sanitarias.



En las oficinas de Atención a la Ciudadanía

**Edificio Admvo.
“Antigua Pescadería Municipal”**
Calle Cabrales, 2

**Edificio Admvo.
“Antiguo Hogar”**
Paseo de la Infancia, 2

Centro Municipal Integrado de Pumarín “Gijón-Sur”
Calle Ramón Areces, 7

Centro Municipal Integrado Ateneo de La Calzada
Calle Ateneo Obrero de La Calzada, 1

Centro Municipal Integrado de El Coto
Plaza de la República, s/n

Centro Municipal Integrado de El Llano
Calle Río de Oro, 37

Centro Municipal Integrado de L’Arena
Calle Canga Argüelles, 16-18

Las inscripciones en las oficinas de atención a la ciudadanía se llevarán a cabo, preferentemente, mediante solicitud de cita previa que podrá solicitarse a través del enlace <http://documentos.gijon.es/cita/> o llamando al teléfono 985.18.11.05.

De la totalidad de las plazas en todos los programas, se reservará un 30% al canal presencial para las personas que carecen de medios electrónicos y un 70% al canal de inscripción online.

CALENDARIO DE INSCRIPCIONES | 2022

Campamentos / Colonias

Campamentos Urbanos

11x12

Desde el viernes
20 de mayo

Campamentos Colonias

Campus Deportivos

Desde el lunes
23 de mayo

Campamento de Capacidades Diversas

Desde el jueves 26 de mayo
hasta el 13 de junio

Monte Deva y Botánico

Desde el martes
31 de mayo

Vacaciones Deportivas

Cursos y Actividades Deportivas

Desde el martes
24 de mayo

Natación y Aqua Verano

Desde el martes
31 de mayo

Cultura Diversificada

Talleres de Ciencia y Tecnología / Actividades de Música, Teatro y Danza / Jóvenes Creativos

Desde el lunes
23 de mayo

Talleres Infantiles en Museos Municipales / Talleres n'asturiano

Desde el martes
24 de mayo

Taller de Músicos

Desde el viernes
3 de junio

Cursos y talleres UP

Del 3 al 20 de junio

Vacaciones Acuáticas

Actividades en el Acuario

Desde el lunes
30 de mayo

Actividades EMA

Desde el martes
31 de mayo

Innovación Social

Desde el viernes
27 de mayo



La inscripción de todas las actividades se abrirá a las 8.30 h.

ÍNDICE

pág.

- 8 Vacaciones, Colonias, Campamentos,
y Campus deportivos
- 20 Campamentos Urbanos 11x12

Campamentos /
Colonias

- 24 Cursos y Actividades Deportivas
- 40 Actividades gratuitas
- 46 Aqua Verano
- 50 Natación

Vacaciones
Deportivas

- 54 Talleres infantiles en
Museos Municipales
- 62 Actividades de música,
teatro, danza, escritura y
habilidades sociales
- 66 Biciescuelas
- 68 Talleres de Ciencia y Tecnología
- 71 Talleres n'asturianu
- 71 Taller de Músicos de Gijón
- 73 Jóvenes creativos
- 75 Cursos y talleres de la UP

Cultura
Divertida

- 78 Actividades en el Bioparc Acuario de Gijón
- 80 Actividades en la E.M.A.

Vacaciones
Acuáticas

- 84 Talleres de Innovación Social

Innovación
Social

ACTIVIDADES
INCLUSIVAS
—
Ver p. 86

Campamentos / Colonias:

Campamentos Urbanos 11x12

Inscripciones:

Desde el viernes 20 de mayo.

A partir de las 8:30 h.

Campamentos, Colonias y Campus Deportivos

Inscripciones:

Desde el lunes 23 de mayo.

A partir de las 8:30 h.

Campamento de Capacidades Diversas

Inscripciones:

Desde el jueves 26 de mayo.

A partir de las 8:30 h.

Monte Deva y Botánico

Inscripciones:

Desde el martes 31 de mayo.

A partir de las 8:30 h.

Organizan:

Jardín Botánico Atlántico

Centro de Interpretación de la Naturaleza del Monte Deva

Patronato Deportivo Municipal

Servicio de Relaciones Ciudadanas

Fundación Municipal de Servicios Sociales



315. Colonias de verano en el Muséu del Pueblu d'Asturies

EDAD **6 a 12**



El verano es la mejor época para conocer Asturias. ¡Anímate! Ven al Muséu del Pueblu d'Asturies a compartir con nosotros montones de actividades divertidas: juegos, música, baile, talleres... Queremos que salgas y disfrutes de nuestro paisaje, así que hemos preparado para ti excursiones y rutas al aire libre. ¡Te esperamos!

Lugar:

Muséu del Pueblu d'Asturies.

Fechas:

1º) Del 4 al 15 de julio.
2º) Del 18 al 29 de julio.

Horario:

De lunes a viernes
de 8:30 a 18:00 h.

Precio:

152,90 €.

Incluye: transporte en autobús y comida.

Precios especiales para herman@s:

107,00 € para los segundos,
76,50 € para los terceros y
38,20 € siguientes.

Plazas: 48.

Nota: Es importante que, al formalizar su matrícula, comprueben si el teléfono es correcto porque nos pondremos en contacto con ustedes antes del inicio de la actividad.



Vacaciones en el Monte Deva

EDAD **6 a 12**



Podrán matricularse con 5 años siempre que cumplan 6 en 2022; en ese caso, la inscripción deberá hacerse de manera presencial, en las Oficinas de Atención Ciudadana.

Lugar:

Centro de Interpretación de la Naturaleza del Monte Deva.

Plazas:

49 en cada turno.

Turnos:

- 1ª) Del 4 al 15 de julio.
- 2ª) Del 18 al 29 de julio.
- 3ª) Del 1 al 12 de agosto.
- 4ª) Del 16 al 29 de agosto.

Precio:

152,90 €
(incluye almuerzo, comida, merienda y transporte).

Horario:

Los participantes se recogerán de lunes a viernes, a partir de las 9:30 h. de la mañana en la primera parada, y regresarán a las 19:00 h. a la última parada.

Paradas de autobús:

Ida:

- 1ª parada: Gota de Leche
- 2ª parada: Gaspar García Laviana (Parada bus acera contraria al nº 79)
- 3ª parada: Avenida Pablo Iglesias (Parada CODEMA).

Vuelta:

- 1ª parada: Avenida de la Costa (Parada CONTINENTAL).
- 2ª parada: Gaspar García Laviana (Parada bus delante del nº 79).
- 3ª parada: Plaza del Humedal.

Actividades:

El programa de Vacaciones en el Monte Deva ofrece dos semanas de actividades de carácter lúdico, deportivas y creativas, además de juegos y dinámicas para experimentar, investigar y descubrir el entorno natural del Monte Deva. También se realizan visitas a otros equipamientos de la zona como el Apiario Municipal. Además, se realizan dos excursiones a espacios naturales asturianos en cada turno, y una visita al Jardín Botánico Atlántico de Gijón.

Información:

Una vez formalizada la inscripción, se enviarán las instrucciones y documentos a cumplimentar por correo electrónico por lo que es imprescindible que al formalizar la matrícula comprueben que los datos de contacto (teléfono y correo electrónico) son correctos.

Servicio de Medio Ambiente del Ayuntamiento de Gijón/Xixón (Tel. 985 18 11 43). Centro de Interpretación de la Naturaleza del Monte Deva (Tel. 985 13 01 11).



Vacaciones en el Botánico

EDAD **6 a 12**

Podrán matricularse con 5 años siempre que cumplan 6 en 2022; en ese caso, la inscripción deberá hacerse de manera presencial.

Plazas:

29 en cada turno.

Turnos:

De lunes a viernes

- 1) Del 4 al 8 de julio.
- 2) Del 11 al 15 de julio.
- 3) Del 18 al 22 de julio.
- 4) Del 25 al 29 de julio.
- 5) Del 1 al 5 de agosto.
- 6) Del 8 al 12 de agosto.
- 7) Del 15 al 19 de agosto (festivo 15 incluido).
- 8) Del 22 al 26 de agosto.

Horarios:

De 9:00 a 17:00 h.
(incluye comida).



Para usuarios de autobús:

Recogida a las 8:30 h. y regreso al mismo punto a las 17:20-17:30 h.

Parada de autobús:

La Gota Lleche (Plaza del Humedal).

Precios:

(Incluye desayuno a mitad de mañana, comida y transporte): 76,45 € (64,98 € para socios/as del Club de los Miruéndanos*).

Descuentos para hermanos/as que se inscriban a partir del segundo/a:

- Segundo/a: 53,50 € (45,48 € para socios/as Club de los Miruéndanos).
- Tercero/a: 38,20 € (32,47 € para socios/as Club de los Miruéndanos).
- Cuarto/a y siguientes: 19,10 € (16,24 € para socios/as Club de los Miruéndanos).



Actividades:

El plan más divertido para conocer la naturaleza que nos rodea y aprender a cuidarla. Diariamente, pondremos en marcha y cuidaremos el huerto, que nos dará ricas recompensas, y con juegos, yincanas y rutas por el Jardín nos convertiremos en exploradores de la naturaleza e investigadores de campo. Incluye dos salidas para descubrir el rico patrimonio etnográfico más cercano: la visita al Museo del Pueblo del Asturias y un recorrido a pie por la Senda Peñafrancia desde el Güeyu Deva hasta el Botánico. Pondremos en práctica cambios en nuestros hábitos y en nuestro entorno, haciéndolos más saludables y sostenibles,

y comprobando que es más fácil y divertido de lo que pensamos.

Requisitos:

Contactaremos con las familias participantes para hacerles llegar la documentación. Imprescindible que, al formalizar su matrícula, comprueben sus datos de contacto (teléfono, email) y lo corrijan en la propia web de matriculación o se pongan en contacto con el Botánico para facilitar dicha información.

Información:

Jardín Botánico Atlántico Tel. 985 185 130 y 985 185 148.

(*) Club de los Miruéndanos: inscripción y permanencia gratuitas. Pueden escoger "tarifa socio", debiendo formalizar la inscripción al Club, en la Taquilla del Botánico, con fecha anterior al inicio del campus.

Aventura PequeBotánica

EDAD **3 a 5**

Se requiere tener 3 años cumplidos en la fecha del campamento.

Plazas:

24 en cada turno.

Turnos:

De lunes a viernes.

- 1) Del 4 al 8 de julio.
- 2) Del 11 al 15 de julio.
- 3) Del 18 al 22 de julio.
- 4) Del 25 al 29 de julio.

Horario:

De 9:00 a 14:00 h.

Para usuarios de autobús:

Recogida a las 8:30 h. y regreso al mismo punto a las 14:20-14:30 h.

Parada de autobús:

La Gota Leche (Plaza del Humedal).

Precios:

(Incluye desayuno a mitad de mañana y transporte): 51,45 € (43,73 € (socios/as del Club de los Miruédanos*).

Descuentos para hermanos/as que se inscriban, a partir del segundo/a:

- Segundo/a: 36,00 € (30,60 € para socios/as Club de los Miruédanos).
- Tercero/a: 25,70 € (21,85 € para socios/as Club de los Miruédanos).
- Cuarto/a y siguientes: 12,90 € (10,97 € para socios/as Club de los Miruédanos).

Actividades:

Un huerto que cuidar, un bosque mágico de robles centenarios y un jardín lleno de escondites y de plantas útiles y curiosas que conviven con otros muchos seres vivos. Será una aventura de cinco días en

la que descubriremos los secretos de este espacio vivo y disfrutaremos del aire libre y de la naturaleza, aprovechando la curiosidad innata de estas edades por explorar el entorno natural.

Requisitos:

- Imprescindible autonomía total para ir al baño (sin pañal).
- Cada participante debe traer mochila con: muda completa, gorra, crema solar y chubasquero en caso de lluvia (todo marcado con el nombre).
- Contactaremos con las familias partici-

pantes para hacerles llegar la documentación. Imprescindible que, al formalizar su matrícula, comprueben sus datos de contacto (teléfono, email) y lo corrijan en la propia web de matriculación, o se pongan en contacto con el Botánico para facilitar dicha información.

Información:

Jardín Botánico Atlántico.
Tel. 985 185 130 y 985 185 148.

(*) Club de los Miruédanos: inscripción y permanencia gratuitas. Puedes escoger "tarifa socio", debiendo formalizar la inscripción al Club, en la Taquilla del Botánico, con fecha anterior al inicio del campamento.



Campamento de Capacidades Diversas

EDAD **6 a 21**

El Campamento de Capacidades Diversas es una iniciativa de la Fundación Municipal de Servicios Sociales dirigida a la población infanto-juvenil con algún tipo de discapacidad. Tiene como finalidad la mejora de su funcionamiento físico, psicológico, intelectual y social. A lo largo del campamento se llevan a cabo distintos talleres enfocados a potenciar las capacidades motoras, creativas, sociales de las personas participantes. Se proporcionan también los servicios de transporte adaptado y de restauración. Además facilita a las familias la conciliación de la vida familiar y laboral y el respiro familiar.

Turnos:

1ª Edición:
Del 18 de julio a 29 de julio.

2ª edición:
Del 1 de agosto al 12 de agosto.

3ª edición:
Del 16 de agosto al 26 de agosto.

Lugar de celebración:
Sin determinar.

Horario y días:
De 10:00 a 17:00 h., de lunes a viernes. El transporte inicia el recorrido en el trayecto de ida a las 9:15 h. y finaliza el mismo en su trayecto de vuelta aproximadamente a las 17:45 h.

La Fundación Municipal de Servicios Sociales se reserva el derecho de establecer las paradas que estime oportunas en los trayectos de ida y vuelta en el recorrido del autobús.

Público al que se dirige:

Población infanto-juvenil con alguna discapacidad, de edades comprendidas entre 6 y 21 años.

Número de plazas:

15 por edición.

Inscripción:

Se tramita exclusivamente de forma presencial en las oficinas de la Fundación Municipal de Servicios Sociales (edificio Gota de leche, c/ Palacio Valdés 2) donde se rellenará **una ficha** para conocer las necesidades de la persona participante.

Para más información en inscripciones, contactar en el tel. 985 18 52 67/ 18 28 54 o en el correo promocionsocial.fmss@gijon.es

Plazo de inscripción:

Del jueves 26 de mayo al lunes 13 de junio de 2022.

Adjudicación de las plazas:

Viernes 17 de junio de 2022. Se publicarán en el tablón de anuncios de la Sede de la Fundación Municipal de Servicios Sociales (c/ Palacio Valdés 2).

Precio y forma de pago:

150,10 € por edición (incluye transporte y comida).

Este importe se abonará una vez sea adjudicada la plaza. El plazo para hacer efectivo dicho pago es de 3 días (72 horas) contados a partir del martes 21 de junio. La persona que no haya efectuado el pago dentro del plazo establecido, perderá todos los derechos de matrícula y la plaza se adjudicará a la persona siguiente en la lista de reserva.



Crterios admisión participantes:

El campamento se encuentra dirigido a la población infanto-juvenil entre los 6 a 21 años con algún tipo de discapacidad. La Fundación Municipal de Servicios Sociales será la encargada de seleccionar a las personas participantes en cada edición del campamento. Dado que el n.º de ediciones y plazas ofertadas es limitado se establecen unos criterios de admisión para facilitar que puedan acudir el mayor número posible de niños y niñas:

1ª Edición:

Por orden de inscripción.

2ª Edición:

1º) Participantes que soliciten plaza y hayan quedado en lista de espera en la 1ª edición, por orden de inscripción.

2º) Participantes nuevos/as, por orden de inscripción.

3ª Edición:

1º) Participantes que soliciten plaza y hayan quedado en lista de espera en la 2ª edición y no hayan acudido a la 1ª edición, por orden de inscripción.

2º) Participantes nuevos/as, por orden de inscripción.

3º) Participantes que sólo hayan acudido a una de las ediciones anteriores, por orden de inscripción.

Devolución de ingresos:

Se procederá a la devolución de la matrícula:

a. Por anulación de la actividad por parte de la organización.

b. Cuando se solicite formalmente por la



persona interesada en cualquiera de los registros ubicados en las oficinas de atención a la ciudadanía, al menos con siete días hábiles de antelación, al comienzo del campamento, siempre que no sea por causas imputables a la persona obligada al pago del precio público, acompañando

justificante de pago y modelo de Fichero de Acreedores debidamente cumplimentado.

c. Siempre que se acrediten documentalmente causas médicas que aconsejen la no realización de la actividad y se solicite formalmente por la persona interesada en cualquiera de los registros municipales.

Campus multideportivo

EDAD **5 a 7**

Turnos y lugares:

- 1º) Del 27 de junio al 1 de julio en la Piscina El Coto.
- 2º) Del 4 al 15 de julio en el CD Llano-Contrueces.
- 3º) Del 18 al 29 de julio en el CD La Calzada.

Días y horarios:

De lunes a viernes.
De 9:00 a 14:30 h.

Plazas:

30 plazas.

Precio: 97 €.

Incluye:

Material, transporte necesario para desarrollar las actividades incluidas dentro del programa del campus; así como el picnic a media mañana y una camiseta del campus para todos los participantes.

Actividades:

Actividades deportivas como hockey, rugby o béisbol. Todos los días se incluirá una sesión de adaptación al medio acuático en la piscina.

Importante:

Los niños que se estén medicando deberán ir provistos de las medicinas, especificando su consumo.

Los niños con dietas bajo prescripción médica deberán ponerse en

contacto con el Patronato Deportivo Municipal antes de iniciar la actividad. No se permite la utilización de móviles y la organización no se hace responsable de dichos dispositivos.

Ropa necesaria para todos los días:

Calzado y ropa deportiva. Para los días que se terminen las actividades en la piscina: bañador, gorro y chanclas, etc.

Ropa para los días con actividad fuera de la instalación deportiva:

Calzado muy cómodo, mochila pequeña, sudadera, chubasquero, bebida, gorra, protección solar, etc. Todos los días se informará a los participantes de las actividades del día siguiente y de la ropa necesaria.



Campus multideportivo

EDAD **8 a 14**



Turnos y lugares:

- 1º) Del 27 de junio al 1 de julio en el CD La Calzada.
- 2º) Del 4 al 15 de julio en la Piscina El Coto.
- 3º) Del 4 al 15 de julio en el CD La Calzada.
- 4º) Del 18 al 29 de julio en el CD Llano-Contrueces.
- 5º) Del 1 al 12 de agosto en el CD Pumarín-Gijón Sur.

Días y horarios:

De lunes a viernes.
De 9:00 a 14:30 h.

Plazas:

36 plazas en cada turno.

Precio: 115 €.

Incluye:

Material, transporte necesario para desarrollar las actividades incluidas dentro del programa del campus; así como el picnic a media mañana y una camiseta del campus para todos los participantes.

Actividades:

Actividades deportivas, juegos en piscina, orientación, un bautismo de kayak de mar y un bautismo de surf, etc.

Importante:

Los niños que se estén medicando deberán ir provistos de las medicinas, especificando su consumo. Los niños con dietas bajo prescripción médica deberán ponerse en contacto con el Patronato Deportivo Municipal antes de iniciar la actividad. No se permite la utilización de móviles y la organización no se hace responsable de dichos dispositivos.

Ropa necesaria para todos los días:

Calzado y ropa deportiva. Para los días que se terminan las actividades en la piscina: bañador, gorro y chanclas, etc.



Ropa para los días con actividad fuera de la instalación deportiva:

Calzado muy cómodo, mochila pequeña, sudadera, chubasquero, bebida, gorra, protección solar, etc.

Todos los días se informará a los participantes de las actividades del día siguiente y de la ropa necesaria.

Campus multidisciplinar en inglés

EDAD **9 a 14**

Lugar:

CMI El Llano
y CD El Llano-Contrueces.

Turnos y edades:

1º) Del 4 al 15 de julio en
el CMI El Llano.
2º) Del 18 al 29 de julio en
el CMI El Llano.

Días y horarios:

De lunes a viernes.
De 9:00 a 17:00 h.

Plazas:

30 plazas en cada turno.

Precio del campus:

178 €.

Incluye:

El material y el transporte necesario para desarrollar las actividades incluidas dentro del programa, el tentempié a media mañana, comida y una camiseta del campus para todos los participantes.

Actividades:

Una gran variedad de actividades: gymkanas deportivas, un bautismo de kayak de mar, teatro, aula de cocina y mediateca.

Importante:

Los niños que se estén medicando deberán ir provistos de las medicinas, especificando su consumo. Los niños con dietas bajo prescripción médica deberán ponerse en contacto con el Patronato Deportivo Municipal antes de iniciar la actividad.

No se permite la utilización de móviles y la organización no se hace responsable de dichos dispositivos.



Ropa necesaria para todos los días:

Calzado deportivo, ropa deportiva cómoda: chándal, pantalón corto, camiseta, etc. Todos los días terminaremos las actividades en la piscina: bañador, gorro y chanclas para la piscina, etc.

Ropa para los días con actividad fuera de la instalación deportiva:

Calzado muy cómodo, mochila pequeña, sudadera, chubasquero, bebida, gorra, protección solar, etc. Todos los días se informará a los participantes de las actividades del día siguiente y de la ropa necesaria.

Campus de golf

EDAD **8 a 14**

Turnos:

- 1º) Del 4 al 8 de julio.
- 2º) Del 11 al 15 de julio.

Lugar:

Campo Municipal de Golf La Llorea.

Días y horarios:

De lunes a viernes.
De 9:00 a 18:00 h.

A los niños se les recogerá a las 9:00 h. en la Piscina Municipal de El Coto desde donde irán en autobús al campo de golf. Los padres recogerán a los niños en la Piscina El Coto a las 18:00 h.

Plazas:

30 plazas en cada turno.

Precio del campus:

130 €.

Incluye:

El material técnico para realizar las actividades, el transporte, picnic a media

mañana y comida en el campo de golf.

Actividades:

El golf como actividad protagonista del campus donde los participantes se dividirán en grupos en función de la edad y experiencias previas. Los participantes disfrutarán de una de las mejores instalaciones del concejo y participarán en numerosos juegos, gymcanas y mini-

torneos de golf.

Todos los días el campus finalizará con una sesión de juegos acuáticos en la Piscina de El Coto. Nuestro objetivo es descubrir el golf de una forma lúdica y divertida.

Importante:

Los niños que se estén medicando deberán ir provistos de las medicinas, especificando su consumo. Los niños con dietas bajo

prescripción médica deberán ponerse en contacto con el Patronato Deportivo Municipal antes de iniciar la actividad. No se permite la utilización de móviles y la organización no se hace responsable de dichos dispositivos.

Ropa necesaria:

Calzado y ropa deportiva para el golf. Bañador, gorro, chanclas, etc., para las actividades en la piscina.



CAMPUS DE MODALIDADES DEPORTIVAS

Desde el Patronato se dispone de un número determinado de plazas para estos campus gestionados por entidades deportivas de la ciudad en instalaciones municipales y destinadas exclusivamente a aquellas personas que reúnan los requisitos para obtener la ayuda de carácter social.

El resto de inscripciones son gestionadas por la entidad organizadora de cada campus.

Campus de balonmano: Raúl Entreríos

EDAD **(8 a 16)**

Fechas:
Del 4 al 10 de julio.

Horario:
De 9:30 a 14:30 h
y de 17:00 a 19:00 h.

Lugar:
Palacio de los Deportes Adolfo Suárez.

Más info:
www.blinca.es/campus

Plazas bonificadas:
6 en régimen externo.

Precio bonificado: 17,00 €.

Campus de balonmano: Blinca

EDAD **(7 a 14)**

Turnos:
1º) Del 18 al 29 de julio.
2º) Del 1 al 12 de agosto.

Horario:
De 9:30 a 14:30 h.

Lugar:
Palacio de los Deportes Adolfo Suárez.

Más info:
www.blinca.es/campus

Plazas bonificadas:
9 por turno.

Precio bonificado: 5,40 €.



Campus de baloncesto de tecnificación: Fundación Gijón Baloncesto

EDAD **(8 a 17)**

Fechas:
Del 27 de junio al 1 de julio.

Horario:
De 9:00 a 19:00 h.

Lugar:
Palacio de los Deportes Adolfo Suárez.

Más info:
fundaciongijonbaloncesto@hotmail.com

Plazas bonificadas: 9.

Precio bonificado: 11,5 €.

Campus de Sófbol: Federación de Béisbol y Sófbol del Principado de Asturias

EDAD **(11 a 18)**

Fechas:
Del 18 al 22 de julio.

Horario:
De 10:00 a 14:30 h.

Lugar:
CD Universidad Laboral.

Más info:
www.beisbolasturias.es

Plazas bonificadas: 3.

Precio bonificado: 3,25 €.

Campus de béisbol:

Federación de Béisbol y Sófbol del Principado de Asturias

EDAD **11 a 18**

Fechas:
Del 25 al 29 de julio.

Horario:
De 10:00 a 14:30 h.

Lugar:
CD Universidad Laboral.

Más info:
www.beisbolasturias.es

Plazas bonificadas: 3.

Precio bonificado: 3,25 €.

Campus de fútbol sala:

CD Gijón Playas

EDAD **7 a 14**

Fechas:
Del 11 al 15 de julio.

Horario:
De 9:00 a 14:00 h.
Lugar:
Palacio de los Deportes Adolfo Suárez.

Más info:
cdgijonplayasfs@hotmail.com

Plazas bonificadas: 8.

Precio bonificado: 6 €.

Campus de fútbol:

Fútbol JIN

EDAD **5 a 14**

Turnos:
1º) Del 4 al 15 de julio.
2º) Del 18 al 29 de julio.

Horario:
De 9:30 a 18:00 h.

Lugar:
CD Universidad Laboral.

Más info:
www.futboljin.com/campus/

Plazas bonificadas: 3.

Precio bonificado: 21,00 €.

Campus de fútbol:

Asunción CF

EDAD **6 a 14**

Fechas:
Del 4 al 29 de julio.

Horario:
De 9:00 a 14:30 h.

Lugar:
CD Universidad Laboral.

Más info:
www.asuncioncf.org

Plazas bonificadas: 10.

Precio bonificado: 7 €.

Campus de hockey hierba:

Lloberu HC

EDAD **6 a 14**

Fechas:
Del 25 al 29 de julio.

Horario:
De 9:00 a 14:00 h.

Lugar:
CD Universidad Laboral.

Más info:
www.lloberuhockey.es/evento_campus.php

Plazas bonificadas: 5.

Precio bonificado: 3,5 €.



Campus de atletismo:

CD Estadio Gijón

EDAD **6 a 12**

Turnos:
1º) Del 4 al 8 de julio.
2º) Del 18 al 22 de julio.
3º) Del 8 al 12 de agosto.
4º) Del 22 al 26 de agosto.

Horario:
De 9:30 a 14:30 h.

Lugar:
CD Las Mestas.

Más info:
www.estadiogijon.es

Plazas bonificadas:
1 por turno.

Precio bonificado: 3,25 €.

Campus deporte para tod@



EDAD **7 a 21** Campus inclusivo dirigido a niños y niñas con diversidad funcional a nivel motor y/o cognitivo y a sus familiares directos.

Lugar:
Piscina de La Camocha.

Turnos:
1º) Del 4 al 15 de julio.
2º) Del 18 al 29 de julio.

Días y horarios:
De lunes a viernes.
De 9:00 a 14:00 h.

Plazas:
30 plazas por quincena.
En cada quincena sólo habrá 3 plazas disponibles para niños/as con necesidad de silla de ruedas y 27 plazas para niños y niñas con autonomía para desplazarse.

Precio: 115 €. Incluye material para realizar las actividades y picnic a media mañana.

Actividades:
Juegos deportivos, cooperativos, tradicionales, de protección ambiental, conocimiento del medio en el que viven y

de sí mismos y mismas, que se adaptarán a las edades y las diferentes capacidades de cada persona. Todos los días se incluirá una sesión de adaptación al medio acuático en la piscina.

Importante:
Los niños que se estén medicando deberán ir provistos de las medicinas, especificando su consumo. Los niños con dietas bajo prescripción médica deberán ponerse en contacto con el Patronato Deportivo Municipal antes de iniciar la actividad. No se permite la utilización de móviles y la organización no se hace responsable de dichos dispositivos.

Ropa necesaria:
Para todos los días: calzado y ropa deportiva.
Para los días que se terminen las actividades en la piscina: bañador, gorro y chanclas, etc.

Campamentos urbanos de verano Programa 11x12

EDAD **3 a 12**

Actividades / Periodos / Excursiones:
Las actividades, periodos de campamentos y excursiones para infantil/primaria, serán las siguientes:

Del 22, 23 y 24 de junio.
Infantil: Hansel y Gretel.
Primaria: Babilonia.
Excursión parque cercano.

Del 27 de junio al 1 de julio (excepto el 29).
Infantil: El Patito Feo.
Primaria: Roma.
Parque /
Termas Campo Valdés.

Del 4 al 8 de julio.
Infantil: Los Tres Cerditos.
Primaria: Egipto.
Pueblo de Asturias / Playa.

Del 11 al 15 de julio.
Infantil: El Principito.
Primaria: El Pueblo Indio Americano.
Jardín Botánico.

Del 18 al 22 de julio.
Infantil: Las mil y una noches.
Primaria: El Pueblo Vikingo.
Playa / Acuario.

Del 25 al 29 de julio.
Infantil: El Pez Arco Iris.
Primaria: China.
Acuario / Parque.

Del 1 al 5 de agosto.
Infantil: El Príncipe ceniciento.
Primaria: La Civilización Maya.
Parque / Cerro Santa Catalina.

Del 8 al 12 de agosto.
Infantil: El Pájaro y la Montaña Solitaria.
Primaria: El Pueblo Hindú.
Cerro St.^a Catalina.

Del 16 al 19 de agosto.
Infantil: Pequeña en la jungla.
Primaria: La Atlántida.
Parque.



Del 22 al 26 de agosto.

Infantil: El Flautista de Hamelín.

Primaria: Grecia.

Fundación de Cultura /
Cimadevilla.

Del 29 de agosto al 2 de septiembre.

Infantil: El tren que quería volar.

Primaria: El Califato Árabe.
Museo del Ferrocarril.

Del 5 al 9 de septiembre (excepto el 8).

Infantil: Juan sin miedo.

Primaria: El Pueblo Celta.
Parque / Pueblo de Asturias.

Lugares:

Colegios Públicos:

- Alfonso Camín
- Asturias
- Begoña
- Clarín
- Federico García Lorca
- Jacinto Benavente
- Jovellanos
- El Llano
- La Escuelona
- Montevil
- Montiana
- Nicanor Piñole
- Noega
- Rey Pelayo
- Río Piles

Criterios de admisión y horario:

Por orden de inscripción pudiendo participar cualquier escolar de infantil o primaria de Gijón/Xixón, condicionado a que haya plaza libre en el campamento, que tendrá un máximo de 15 niños/as.

Los/as escolares de entre 3 y 6 años se pueden inscribir en los campamentos de infantil y los/as que tengan edades comprendidas entre 7 y 12 acudirán a los campamentos de primaria. El horario es de 7:30 h. atención temprana con desayuno hasta las 9:00 h.

De 9:00 a 14:00 h. se desarrollarán los campamentos y el horario de comedor será de 14:00 a 16:00 h. con la posibilidad de llevar a casa la merienda.



Precios para las familias sin beca comedor:

30,50 € por cada campamento semanal de cinco días, sin comida, con descuentos para los hermanos/as que se inscriban a partir del segundo/a.

El precio del desayuno es de 1,95 €/día, el del comedor 4,50 €/día y el de la merienda 1,50 €/día. Estos precios se abonarán en efectivo en el colegio.

Importante:

La presente programación puede estar sujeta a modificaciones.

Todas las actualizaciones y normas del programa se encuentran en la página web: <https://www.gijon.es/es/programas/11x12>

Vacaciones Deportivas:

Cursos y Actividades Deportivas

Inscripciones:

Desde el martes 24 de mayo.

A partir de las 8:30 h.

Natación y Aqua Verano

Inscripciones:

Desde el martes 31 de mayo.

A partir de las 8:30 h.

Organiza:

Patronato Deportivo Municipal



Iniciación al Patinaje

EDAD **8 a 14**

Aprende a patinar en una instalación deportiva cubierta.

Lugar:

Complejo Deportivo El Llano-Contrueces.

Fechas, días y horarios:

Lunes y miércoles.
1º) Del 4 al 27 de julio.
2º) Del 1 al 29 de agosto.
De 17:00 a 18:00 h.

Precio: 13,60 €.

Material necesario:

Cada participante deberá llevar patines, casco y rodilleras. Recomendable muñequeras y coderas.

Patinaje para todos/as

EDAD **+8**



Patinaje en línea para todas las edades, donde se realizará freestyle, patinaje de habilidad, inline slalom y roller dance.

Lugar:

Plaza de la República (CMI El Coto).

Fechas, días y horarios:

Martes y jueves.
1º) Del 5 al 28 de julio.
2º) Del 2 al 25 de agosto.

De 18:30 a 19:30 h.

Precio: 13,60 €.

Material necesario:

Cada participante deberá llevar patines, casco y rodilleras. Recomendable muñequeras y coderas.

Equitación en ponis

EDAD **5 a 11**

Cursos de iniciación a la práctica de montar en poni para los más pequeños.

Lugar:

Club Hípico Astur (CHAS).

Fechas, días y horarios:

De lunes a jueves.
1º) Del 4 al 14 de julio.
2º) Del 18 al 28 de julio

De 10:30 a 11:15 h.
De 11:15 a 12:00 h.
De 12:00 a 12:45 h.
De 12:45 a 13:30 h.

Precio: 68 €.

ACTIVIDAD INCLUSIVA
Ver p. 86



Equitación en caballos

EDAD **+12**

Cursos de iniciación a la práctica de montar a caballo para jóvenes y adultos.

Lugar:

Club Hípico Astur (CHAS).

Fechas, días y horarios:

De lunes a jueves.
1º) Del 4 al 14 de julio.
2º) Del 18 al 28 de julio.

De 16:00 a 17:00 h.
De 17:00 a 18:00 h.

Precio: 68 €.

Escalada

EDAD **+10**

Cursos de iniciación al deporte de la escalada que consiste en subir alturas por un terreno con pendiente.

Lugar:

Rocódromo del Pabellón de Mata-Jove.

Fechas, días y horarios:

- De lunes a jueves.
1º) Del 5 al 9 (festivo 8) de septiembre.
2º) Del 12 al 15 de septiembre.
3º) Del 19 al 22 de septiembre.
4º) Del 26 al 29 de septiembre.

De 17:00 a 19:00 h.

Precio: 26 €.

Material necesario:

Cada alumno deberá llevar ropa deportiva y pies de gato.

Quads para niños/as

EDAD **8 a 15**

Curso de iniciación al manejo de quads utilizando un pequeño vehículo todo terreno de fácil manejo.

Lugar:

Complejo Deportivo Las Mestas.

Fechas, días y horarios:

- Lunes y miércoles.
1º) 4 y 6 de julio.
2º) 11 y 13 de julio.
3º) 18 y 20 de julio.
4º) 25 y 27 de julio.
De 17:00 a 18:00 h.
De 18:00 a 19:00 h.

- Martes y jueves.
5º) 5 y 7 de julio.
6º) 12 y 14 de julio.
7º) 19 y 21 de julio.
8º) 26 y 28 de julio.
De 17:00 a 18:00 h.
De 18:00 a 19:00 h.

Precio: 33,60 €.

Bike trial

EDAD **4 a 7** **+8**



Cursos de iniciación a esta modalidad de ciclismo basada en salvar los obstáculos. Imprescindible saber andar en bicicleta con soltura.

Lugar:

Circuito trial bici de PB Perchera-La Braña.

Material necesario:

Cada participante deberá llevar manga larga y pantalón o malla larga.

Fechas, días y horarios:

- 1º) 28 y 29 de junio (+8 años).
2º) 4 y 5 de julio (+8 años).
3º) 6 y 7 de julio (4-7 años).
4º) 26 y 27 de julio (+8 años).
5º) 2 y 3 de agosto (4-7 años).
6º) 23 y 24 de agosto (+8 años).

De 10:30 a 13:00 h.

Precio: 31,40 € (incluye bicicleta de bike trial).

Skate

EDAD **8 a 18**

Cursos de iniciación a esta disciplina que consiste en moverse sobre un monopatín y realizar diversos trucos que se imparte entre la explanada y el skatepark de Cimadevilla.

Lugar:

Tablas Surf School (equipamiento para desplazarnos al skatepark).

Fechas, días y horarios:

Lunes, miércoles y viernes.
1º) 27 y 29 de junio

y 1 de julio,
de 10:30 a 12:30 h.

2º) 11, 13 y 15 de julio,
de 16:30 a 18:30 h.

3º) 25, 27 y 29 de julio,
de 10:30 a 12:30 h.

4º) 8, 10 y 12 de agosto,
de 16:30 a 18:30 h.

5º) 22, 24 y 26 de agosto,
de 10:30 a 12:30 h.

Precio: 36 €

(incluye skate y casco).

Fechas, días y horarios:

Martes y jueves.

6º) 28 y 30 de junio,
de 10:30 a 12:30 h.

7º) 12 y 14 de julio,
de 16:30 a 18:30 h.

8º) 26 y 28 de julio,
de 10:30 a 12:30 h.

9º) 9 y 11 de agosto,
de 16:30 a 18:30 h.

10º) 23 y 25 de agosto,
de 10:30 a 12:30 h.

Precio: 24 €

(incluye skate y casco).



Surf-skate

EDAD **8 a 18**

Cursos de iniciación a esta nueva modalidad deportiva que se sirve de un patín con un eje delantero especial que permite avanzar y girar sobre la tabla sin necesidad de apoyar el pie para impulsarse a desarrollarse en el skatezone del Parque de Isabel La Católica.

Lugar:

Siroko School Surf (equipamiento para desplazarnos al skatezone).

Fechas, días y horarios:

Lunes, miércoles y viernes,
de 12:00 a 13:30 h.

1º) 4, 6 y 8 de julio.

2º) 18, 20 y 22 de julio.

3º) 1, 3 y 5 de agosto.

4º) 15, 17 y 19 de agosto.

Precio: 27 € (incluye surfskate, casco, rodilleras y coderas).

**Fechas, días y horarios:**

Martes y jueves,
de 16:30 a 18:00 h.

5º) 5 y 7 de julio.

6º) 19 y 21 de julio.

7º) 2 y 4 de agosto.

8º) 16 y 18 de agosto.

Precio: 18 € (incluye surfskate, casco, rodilleras y coderas).

Marcha nórdica

EDAD **+10** (entre 10 y 16 años deben ir acompañados de un adulto/a).

Se trata de aprender una forma de marcha que incluye activamente el tren superior (uso de bastones), donde se moviliza más del 90% de la musculatura del cuerpo y que puede consumir un 40% más de energía que una caminata convencional.

Indicado para cualquier persona que quiera mejorar su forma física y su salud, pero no puede haber impedimentos para caminar con normalidad ni para coger los bastones.

Lugar de encuentro:

1º, 2º y 3º día:

En Parque Fluvial, en la rotonda de Viesques, entre C/ Corín Tellado y C/ Gloria Fuertes.

4º día:

Explanada del Acuario.

Fechas, días y horarios:

1º) Miércoles de julio de 18:30 a 20:00 h. (6-13-20-27 de julio).

2º) Viernes de julio de 10:30 a 12:00 h. (8-15-22-29 de julio).

3º) Miércoles de agosto de 18:30 a 20:00 h. (3-10-17-24 de agosto).

4º) Viernes de agosto de 10:30 a 12:00 h. (5-12-19-26 de agosto).

Precio: 11,20 €
(incluye bastones).

Material necesario:

Ropa adecuada a la meteorología, calzado deportivo cómodo y flexible, mochila o riñonera con agua y crema solar, así como llevar toalla el 4º día.

RUTA PLAYERA

Para personas iniciadas, con conocimiento de Marcha Nórdica, que quieran disfrutar del medio natural.

Recorrido de la ruta: Playa Poniente, San Lorenzo, Cabo San Lorenzo y regreso.

Fecha y horario:

Domingo 28 de agosto:
De 9:30 a 13:30 h.

Lugar de encuentro para la ruta:

Torre Salvamento en la playa de Poniente.

Precio: 7,50 €.
(incluye bastones).

Material necesario:

Ropa adecuada a la meteorología, calzado deportivo cómodo y flexible, Mochila o riñonera con agua y crema solar, llevar toalla.



Orientación

EDAD **8 a 14**



Iniciación a la orientación para niños/as a desarrollarse en el parque de los Pericones y el Monte Deva, clase teórica y práctica. La orientación es la más importante de todas las actividades que podemos realizar en el medio natural y consiste en conocer donde estamos en cada momento para poder llegar a otros lugares o destinos. El objetivo es unir varios puntos en el terreno y llegar a una meta final, con la ayuda de la brújula, el mapa y la capacidad de interpretación.

Lugares:

Lunes y miércoles en el CMI El Llano para acudir al parque de Los Pericones y viernes en Monte Deva (Autocar en piscina de El Llano).

Fechas, días y horarios:

Lunes, miércoles y viernes.
1º) 4, 6 y 8 de julio.
2º) 18, 20 y 22 de julio.
3º) 8, 10 y 12 de agosto.
4º) 22, 24 y 26 de agosto.
De 9:30 a 13:30 h.

Precio: 36 € (incluye material de esta disciplina).



Disc Golf

EDAD **+8**

Disciplina novedosa donde los jugadores lanzan un disco volador o frisbee que tienen que encestar en unas canastas ancladas al suelo. Para impartir estos cursos de iniciación se utilizará el campo del parque de la Carbayera, específico para este deporte e inaugurado a finales del año 2021.

Lugar:

Campo del Parque de la Carbayera de la Senda Verde de Gijón.

Fechas, días y horarios:

Martes y jueves,
de 11:00 a 13:00 h.
1º) 5 y 7 de julio.
2º) 12 y 14 de julio.
3º) 26 y 28 de julio.
4º) 9 y 11 de agosto.

Lunes y miércoles,
de 11:00 a 13:00 h.
5º) 29 y 31 de agosto.

Precio: 12 € (incluye frisbees).

Golf

EDAD **+8**

Aprende a jugar al golf en los campus municipales de La Llorea y El Tragamón.

Fechas, días y horarios de los cursos en La Llorea:

De lunes a jueves.
1º) Del 4 al 14 de julio.
2º) Del 18 al 28 de julio.
3º) Del 1 al 11 de agosto.

De 12:00 a 13:00 h.
De 17:00 a 18:00 h.

Fechas, días y horarios de los cursos en El Tragamón:

De lunes a jueves.
1º) Del 4 al 14 de julio.
2º) Del 18 al 28 de julio.
3º) Del 1 al 11 de agosto.

De 12:00 a 13:00 h.
De 17:00 a 18:00 h.

Precio: 24 € (incluye palos y bolas de golf).

Street Workout y Calistenia

EDAD **+16**

Con la práctica de estas disciplinas se lleva el control del peso corporal y de todas sus funciones a un nivel superior, pues es absolutamente necesario aprender a usar la concentración, el sistema respiratorio, se adquiere un nivel superior de propiocepción entre otros factores. El significado de calistenia es belleza en el movimiento, es decir, no basta con lograr un número determinado de series y repeticiones o de lograr dominar ejercicios complejos sino que es precisamente la belleza, sincronización, alineación y control de cada movimiento lo que la hace espectacular.

Actividad de una media/alta exigencia física.



Lugar, fechas, días y horarios:

Parque fluvial (Área junto al parque infantil):

Martes y jueves.

1º) Del 5 al 28 de julio.

2º) Del 2 al 25 de agosto.

De 10:30 a 12:00 h.

Bolera (CD El Llano-Contrueces):

Lunes y miércoles.

1º) Del 4 al 27 de julio.

2º) Del 1 al 29 de agosto.

De 20:00 a 21:30 h.

Martes y jueves.

3º) Del 5 al 28 de julio.

4º) Del 2 al 25 de agosto.

De 20:00 a 21:30 h.

Capoeira

EDAD **+6**

Es un medio de expresión corporal de origen brasileño que combina elementos de danza, artes marciales, música, acrobacias y expresión corporal. Una alternativa de ocio y tiempo libre para niños y niñas, jóvenes, adultos y personas mayores que desarrolla tanto capacidades físicas como creativas y sociales.

Lugar:

Sala polivalente del CD El Llano-Contrueces.

Fechas, días y horarios:

Lunes y miércoles, de 18:00 a 19:30 h.

1º) Del 4 al 27 de julio.

2º) Del 1 al 29 de agosto.

Martes y jueves,

de 12:00 a 13:30 h.

3º) Del 5 al 28 de julio.

4º) Del 2 al 25 de agosto.

Precio: 14,40 €.

Billar

EDAD **12 a 18** **+18**

Curso de introducción a las disciplinas del billar más jugadas en nuestro país, tanto billar de carambola como pool.

El objetivo principal es facilitar al usuario los recursos técnicos de juego para que disponga de unos conceptos básicos en salud postural, mecanismos de ataque y características propias de cada modalidad, así como de comportamiento y apreciación del juego deportivo, respeto hacia el material y los compañeros de partida.

Lugar:

Sala de billar del Palacio de Deportes de La Guía.

Fechas, días y horarios:

Lunes y miércoles.

1º) 4, 6, 11 y 13 de julio.

2º) 1, 3, 8 y 10 de agosto.

De 11:00 a 12:30 h,
dirigido a personas entre
12 y 18 años.

De 18:00 a 19:30 h,
dirigido a personas
mayores de 18 años.

Martes y jueves.

3º) 19, 21, 26 y 28 de julio.

4º) 16, 18, 23 y 25
de agosto.

De 11:00 a 12:30 h,
dirigido a personas entre
12 y 18 años.

De 18:00 a 19:30 h,
dirigido a personas mayores
de 18 años.

Precio: 15 €
(incluye palos de billar).



Bautismos de surf

EDAD **8 a 18**



Iniciaciones de dos jornadas para aprender a surfear en la playa de San Lorenzo. Imprescindible saber nadar.

Lugar:

Tablas Surf (TS), Siroko (S), Skool Surf (SS).

Fechas, días y horarios:

Sábados y domingos

1º) 9 y 10 de julio / SS.

2º) 23 y 24 de julio / TS.

3º) 6 y 7 de agosto / S.

4º) 20 y 21 de agosto / SS.

De 10:30 a 12:30 h.

Precio: 28 € (incluye tabla y traje de neopreno).

Body-Board

EDAD **8 a 18**

Cursos de iniciación a esta disciplina basada en deslizarse sobre una ola tumbado en la playa de San Lorenzo.

Imprescindible saber nadar.

Lugar:

Tablas Surf (TS), Siroko (S), Skool Surf (SS).

Fechas, días y horarios:

De lunes a viernes.

- 1º) Del 27 de junio al 1 de julio / SS.
De 10:30 a 12:30 h.
- 2º) Del 4 al 8 de julio / S.
De 17:30 a 19:30 h.
- 3º) Del 11 al 15 de julio / TS.
De 10:30 a 12:30 h.
- 4º) Del 18 al 22 de julio / SS.
De 17:30 a 19:30 h.
- 5º) Del 25 al 29 de julio / S.
De 10:30 a 12:30 h.
- 6º) Del 1 al 5 de agosto / TS.
De 17:30 a 19:30 h.
- 7º) Del 8 al 12 de agosto / SS.
De 10:30 a 12:30 h.

- 8º) Del 15 al 19 de agosto / S.
De 17:30 a 19:30 h.
- 9º) Del 22 al 26 de agosto / TS.
De 10:30 a 12:30 h.
- 10º) Del 29 de agosto al 2 de septiembre / SS.
De 17:30 a 19:30 h.

Precio: 70 €
(incluye tabla y traje de neopreno).



Stand up paddle surf

EDAD **+14**

Comienza en este deporte acuático que consiste en impulsarse con un remo sobre una tabla en la playa de Poniente. Imprescindible saber nadar.

Escuela:

Tablas Surf (TS), Siroko (S) Skool Surf (SS).

Lugar:

Playa de Poniente, zona próxima edificio Talasoponiente (caseta del PDM).

Fechas, días y horarios:

- De lunes a viernes.
- 1º) Del 4 al 8 de julio / TS.
De 18:00 a 19:30 h.
 - 2º) Del 11 al 15 de julio / SS.
De 18:00 a 19:30 h.
 - 3º) Del 18 al 22 de julio / S.
De 9:30 a 11:00 h.
 - 4º) Del 25 al 29 de julio / TS.
De 18:00 a 19:30 h.
 - 5º) Del 1 al 5 de agosto / SS.
De 18:00 a 19:30 h.
 - 6º) Del 8 al 12 de agosto / S.
De 9:30 a 11:00 h.
 - 7º) Del 15 al 19 de agosto / TS.
De 18:00 a 19:30 h.
 - 8º) Del 22 al 26 de agosto / SS.
De 18:00 a 19:30 h.

Precio: 70 €
(incluye tabla y traje de neopreno).

Piragüismo en kayak de mar

EDAD **+8**

ACTIVIDAD
INCLUSIVA
Ver p. 86

Iniciación y manejo del kayak de mar con salidas a zonas costeras cercanas. Imprescindible saber nadar.

Lugar:

En las instalaciones de la Federación de Vela del Principado de Asturias, en el Puerto Deportivo.

Fechas, días y horarios:

De lunes a viernes

- 1º) Del 4 al 8 de julio.
De 11:00 a 12:30 h.
- 2º) Del 11 al 15 de julio.
De 16:30 a 18:00 h.
- 3º) Del 18 al 22 de julio.
De 11:00 a 12:30 h.
- 4º) Del 25 al 29 de julio.
De 16:30 a 18:00 h.
- 5º) Del 1 al 5 de agosto.
De 11:00 a 12:30 h.
- 6º) Del 8 al 12 de agosto.
De 16:30 a 18:00 h.
- 7º) Del 15 al 19 de agosto.
De 11:00 a 12:30 h.
- 8º) Del 22 al 26 de agosto.
De 16:30 a 18:00 h.

Precio: 31,50 €.

Surf

EDAD **8 a 18**

Cursos de iniciación a esta modalidad que consiste en deslizarse de pie sobre una tabla empujada por las olas en la playa de San Lorenzo. Imprescindible saber nadar.

Lugar:

Tablas Surf (TS), Siroko (S), Skool Surf (SS).

Fechas, días y horarios:

De lunes a viernes.

- 1º) Del 27 de junio al 1 de julio / TS.
- 2º) Del 4 al 8 de julio / SS.
- 3º) Del 11 al 15 de julio / S.
- 4º) Del 18 al 22 de julio / TS.

- 5º) Del 25 al 29 de julio / SS.
- 6º) Del 1 al 5 de agosto / S.
- 7º) Del 8 al 12 de agosto / TS.
- 8º) Del 15 al 19 de agosto / SS.
- 9º) Del 22 al 26 de agosto / S.
- 10º) Del 29 de agosto al 2 de septiembre / TS.
- 11º) Del 5 al 9 de septiembre / SS.

De 10:00 a 12:00 h.

De 16:30 a 18:30 h.

Precio: 70 €
(incluye tabla y traje de neopreno).

ACTIVIDAD
INCLUSIVA
Ver p. 86



Curso de patrón de embarcación de vela y a motor

EDAD **+16**

Se proporcionará un curso completo que desarrollará los contenidos teórico prácticos necesarios para que los alumnos puedan gobernar y navegar en una embarcación deportiva de vela de hasta 6 metros de eslora; así como una embarcación a motor. Este curso da derecho a obtener la licencia de navegación.

Lugar:

En las instalaciones de la Federación de Vela del Principado de Asturias, en el Puerto Deportivo.

Fechas, días y horarios:

De lunes a viernes.

- 1º) Del 27 de junio al 1 de julio.
- 2º) Del 1 al 5 de agosto.

De 16:00 a 19:00 h.

Precio: 173 €.

Vela ligera en Laser Bug

EDAD **8 a 14**

Curso de iniciación a la vela ligera con barco de última generación por su diseño y ergonomía para uno o dos tripulantes. Fácil de navegar y simple en su montaje con eslora de 2,60 metros.

Imprescindible saber nadar.

Lugar:

En las instalaciones de la Federación de Vela del Principado de Asturias, en el Puerto Deportivo.

Fechas, días y horarios:

De lunes a viernes
1º) Del 4 al 8 de julio.
2º) Del 18 al 22 de julio.
3º) Del 1 al 5 de agosto.
4º) Del 15 al 19 de agosto.

De 10:00 a 13:00 h.

Precio: 85 €.

Vela ligera en optimist

EDAD **8 a 14**

Iniciación a la vela ligera en un barco competitivo individual infantil de 2,15 metros de eslora.

Imprescindible saber nadar.

Lugar:

En las instalaciones de la Federación de Vela del Principado de Asturias, en el Puerto Deportivo.

Fechas, días y horarios:

De lunes a viernes.
1º) Del 11 al 15 de julio.
2º) Del 25 al 29 de julio.
3º) Del 8 al 12 de agosto.
4º) Del 22 al 26 de agosto.

De 10:00 a 13:00 h.

Precio: 85 €.

Vela ligera en planeador 595

EDAD **+14**

Iniciación a la vela ligera en embarcaciones para 6 tripulantes de 5,95 metros de eslora.
Imprescindible saber nadar.

Lugar:

En las instalaciones de la Federación de Vela del Principado de Asturias, en el Puerto Deportivo.

Fechas, días y horarios:

De lunes a viernes.
1º) Del 4 al 8 de julio.
2º) Del 18 al 22 de julio.
3º) Del 8 al 12 de agosto.

De 16:00 a 19:00 h.

Precio: 100,50 €.

Vela crucero

EDAD **+14**

Curso práctico de navegación en barcos tipo crucero de 7 y 9 m de eslora.
Imprescindible saber nadar.

Lugar:

En las instalaciones de la Federación de Vela del Principado de Asturias, en el Puerto Deportivo.

Fechas, días y horarios:

De lunes a viernes.
1º) Del 11 al 15 de julio.
2º) Del 25 al 29 de julio.
3º) Del 15 al 19 de agosto.

De 16:00 a 19:00 h.

Precio: 112 €.



Windsurf

EDAD **+14**

Aprende este deporte donde te desplazas sobre el agua con una tabla y una vela. Imprescindible saber nadar.

Lugar:

En las instalaciones de la Federación de Vela del Principado de Asturias, en el Puerto Deportivo.

Fechas, días y horarios:

- De lunes a viernes.
 1º) Del 4 al 8 de julio.
 De 16:00 a 19:00 h.
 2º) Del 18 al 22 de julio.
 De 10:00 a 13:00 h.
 3º) Del 25 al 29 de julio.
 De 16:00 a 19:00 h.
 4º) Del 8 al 12 de agosto.
 De 10:00 a 13:00 h.
 5º) Del 22 al 26 de agosto.
 De 16:00 a 19:00 h.

Precio: 76,50 €.

Bautismos de buceo

EDAD **+12**

Bautismos de iniciación al buceo en el Muelle del Rendiello basado en 30 minutos de teoría y el resto de equipación y práctica donde bajarán a una profundidad de entre 5 y 7 metros con equipo autónomo, es decir, con botella y regulador. Imprescindible saber nadar.

Lugar:

Muelle del Rendiello,
 El Musel

Fechas, días y horarios:

- 1º) Viernes 1 de julio.
 2º) Sábado 9 de julio.
 3º) Viernes 15 de julio.
 4º) Sábado 23 de julio.
 5º) Viernes 29 de julio.
 6º) Sábado 6 de agosto.
 7º) Viernes 12 de agosto.
 8º) Sábado 20 de agosto.
 De 17:00 a 19:30 h.

Importante:

No es un curso y no se obtiene certificación.

Precio: 30 €.

Mini tenis

EDAD **5 a 6** Y **7 a 8**

Es el tenis jugado en una pista corta, una red baja, una pelota lenta y una raqueta pequeña.

Además de ser un ejercicio recreativo divertido, el minitenis supone un método natural para descubrir si existen aptitudes para jugar al tenis, al mismo que sirve para introducir a los pequeños en la práctica del tenis adaptándolo a sus características.

Lugar:

Complejo Deportivo Llano-Contrueces (pistas descubiertas).

Fechas, días y horarios:

- Martes y jueves.
 1º) Del 5 al 28 de julio.
 2º) Del 2 al 25 de agosto.

De 5 a 6 años:
 De 13:00 a 13:45 h.

De 7 a 8 años:
 De 13:45 a 14:30 h.

Precio:

12,60 €.

Lugar:

Complejo Deportivo La Calzada (pistas cubiertas).

Fechas, días y horarios:

- Lunes y miércoles.
 1º) Del 4 al 27 de julio.
 2º) Del 1 al 29 de agosto.

De 5 a 6 años:
 De 13:00 a 13:45 h.

De 7 a 8 años:
 De 13:45 a 14:30 h.

Precio:

13,20 €.

Material necesario:

Cada participante deberá llevar raqueta.

Tenis

EDAD **9 a 14** Y **+15**

Practicar tenis desarrolla aptitudes como la precisión, la coordinación, la velocidad y mejora nuestra resistencia aeróbica. Además, tiene efectos muy positivos a nivel social y a nivel psicológico motiva a seguir jugando, mejorando y engancharse así a este deporte tan completo.

Iniciate en su practica o continúa mejorando tus habilidades también en verano.

Lugar:

Complejo Deportivo Llano-Contrueces (pistas descubiertas).

Fechas, días y horarios:

Martes y jueves.

1º Del 5 al 28 de julio.

2º Del 2 al 25 de agosto.

De 9 a 14 años:

De 10:00 a 11:00 h.

(Iniciación).

De 11:00 a 12:00 h.

(Iniciación).

De 12:00 a 13:00 h.

(Perfeccionamiento).

A partir de 15 años:

De 18:00 a 19:00 h.

(Iniciación).

De 19:00 a 20:00 h.

(Iniciación).

De 20:00 a 21:00 h.

(Perfeccionamiento).

Precio: 16,80 €.

Lugar:

Complejo Deportivo La Calzada (pistas cubiertas).

Fechas, días y horarios:

Lunes y miércoles

1º Del 4 al 27 de julio.

2º Del 1 al 29 de agosto.

De 9 a 14 años:

De 10:00 a 11:00 h.

(Iniciación).

De 11:00 a 12:00 h.

(Iniciación).

De 12:00 a 13:00 h.

(Perfeccionamiento).

A partir de 15 años:

De 19:00 a 20:00 h.

(Iniciación).

De 20:00 a 21:00 h.

(Perfeccionamiento).

De 21:00 a 22:00 h.

(Perfeccionamiento).

Precio: 17,60 €.

Material necesario:

Cada participante deberá llevar raqueta.



Pádel

EDAD **8 a 14** Y **+15**

El pádel es un deporte que está cada vez más de moda. Se estima que en España dos millones de personas lo practican. Y la razón es simple: el pádel se puede practicar sin mucho esfuerzo y sus beneficios a nivel físico, psíquico y social son para tener en cuenta.

¿Te has decidido a aventurarte a jugar pádel este verano? Contamos con cursos tanto de iniciación como de perfeccionamiento.

Lugar:

Complejo Deportivo Llano-Contruences (pistas descubiertas).

Fechas, días y horarios:

Lunes y miércoles.
1º) Del 4 al 27 de julio.
2º) Del 1 al 29 de agosto.

De 9 a 14 años:

De 10:00 a 11:00 h. (Iniciación).
De 11:00 a 12:00 h. (Perfeccionamiento).
De 12:00 a 13:00 h. (Iniciación).

A partir de 15 años:

De 10:00 a 11:00 h. (Iniciación).
De 11:00 a 12:00 h. (Perfeccionamiento).
De 12:00 a 13:00 h. (Iniciación).
De 18:00 a 19:00 h. (Iniciación).
De 19:00 a 20:00 h. (Iniciación).
De 20:00 a 21:00 h. (Perfeccionamiento).

Precio: 22,40 €.



Lugar:

Complejo Deportivo La Calzada (pistas cubiertas).

Fechas, días y horarios:

Martes y jueves
1º) Del 5 al 28 de julio.
2º) Del 2 al 25 de agosto.

De 9 a 14 años:

De 10:00 a 11:00 h. (Iniciación).
De 11:00 a 12:00 h. (Perfeccionamiento).
De 12:00 a 13:00 h. (Iniciación).

A partir de 15 años:

De 10:00 a 11:00 h. (Iniciación).
De 11:00 a 12:00 h. (Perfeccionamiento).
De 12:00 a 13:00 h. (Perfeccionamiento).
De 18:00 a 19:00 h. (Iniciación).
De 19:00 a 20:00 h. (Iniciación).
De 20:00 a 21:00 h. (Perfeccionamiento).
De 21:00 a 22:00 h. (Perfeccionamiento).

Precio: 23,20 €.

Material necesario:

Cada participante deberá llevar pala.

Cubofit

EDAD **Todas**

Lugar:
Paseo playa de Poniente
(explanada escalera 6).

Plazas: Limitadas.

Gimnasio outdoor que cuenta con todo lo necesario para realizar una rutina completa de ejercicios mientras se disfruta del entorno. Dispone de todo tipo de material de entrenamiento: Desde kettlebells hasta barras olímpicas con discos, pasando por barras para hacer dominadas, TRX y hasta un rack para hacer sentadillas, cuerda para trepar, sacos de arena, mancuernas y mucho más.





Actividades gratuitas

Para estas actividades no es necesario realizar inscripción.



Circuit Training

EDAD **18 a 60**

Sucesión de ejercicios de intensidad media y moderada de sencilla ejecución bajo la finalidad de conseguir una buena forma física en poco tiempo. Es una forma de entrenamiento dinámica, intensa y motivante a través de estaciones.

Lugar:

Cubofit en Playa de Poniente.

Fechas, días y horarios:

1º) Del 6 al 30 de junio.

Lunes y miércoles,
de 18:00 a 19:00 h.
Martes y jueves,
de 12:00 a 13:00 h.
Viernes,
de 18:00 a 19:00 h.

2º) Del 1 al 30 de julio.
Martes y jueves,
de 11:30 a 12:30 h.
y de 20:00 a 21:00 h.
Viernes,
de 11:30 a 12:30 h.
y de 18:00 a 19:00 h.
Sábado,
de 11:30 a 12:30 h.

3º) Del 2 al 27 de agosto.
Martes y jueves,
de 11:30 a 12:30 h.
y de 20:00 a 21:00 h.
Viernes, de 11:30 a 12:30 h.
y de 18:00 a 19:00 h.
Sábado,
de 11:30 a 12:30 h.

4º) Del 1 al 30 de septiembre.
Lunes y miércoles,
de 18:00 a 19:00 h.
Martes y jueves,
de 12:00 a 13:00 h.
Viernes,
de 18:00 a 19:00 h.
y de 18:00 a 19:00 h.

GRATUITA

Cross Training

EDAD **18 a 60**

Entrenamiento en el que se realizan ejercicios de diferentes disciplinas deportivas como correr, remar o saltar con el objetivo principal de aumentar la condición física general.

Lugar:

Cubofit en Playa de Poniente.

Fechas, días y horarios:

1º) Del 7 al 30 de junio.
Martes y jueves,
de 19:00 a 20: h.

2º) Del 1 al 29 de julio.
Lunes y miércoles,
de 21:00 a 22:00 h.
Viernes, de 19:00 a 20:00 h.

3º) Del 1 al 31 de agosto.
Lunes y miércoles,
de 21:00 a 22:00 h.
Viernes, de 19:00 a 20:00 h.

4º) Del 1 al 29 de septiembre.
Martes y jueves,
de 19:00 a 20:00 h.

GRATUITA

Entrenamiento personal

EDAD **18 a 60**

Bajo la supervisión de un entrenador, cualquier persona podrá realizar un entrenamiento funcional al aire libre, sin importar la condición física ni la edad, ya que se personalizarán los ejercicios en función de las necesidades.

Lugar:

Cubofit en Playa de Poniente.

Fechas, días y horarios:

1º) Del 6 al 27 de junio.

2º) Del 2 al 30 de septiembre.

Lunes y miércoles, de 20:00 a 21:00 h.

Lunes, miércoles y viernes, de 12:00 a 13:00 h.

Martes y jueves, de 18:00 a 19:00 h.

Viernes, de 19:00 a 20:00 h.

Sábado, de 11:00 a 13:00 h.

3º) Del 1 de julio al 30 de agosto.

Lunes y miércoles, de 13:00 a 14:00 h. y de 18:00 a 19:00 h.

Martes y jueves, de 12:30 a 13:30 h., de 19:00 a 20:00 h. y de 21:00 a 22:00 h.

Viernes, de 12:30 a 13:30 h. y de 20:00 a 21:00 h.

Sábado, de 12:30 a 13:30 h.



GRATUITA

HIIT

Entrena duro, entrena seguro (160/150 ppm)

EDAD **18 a 60**

El HIIT (High Intensity Interval Training) es una de las formas más efectivas que existen tanto para mejorar la resistencia como para quemar grasa en poco tiempo. Consiste en combinar ejercicios de alto nivel de intensidad con otros de intensidad moderada o baja en cortos periodos de tiempo, es un entrenamiento total, de alta intensidad, donde

se efectúa la carrera, abdominales, práctica en circuito, combinando grupos musculares hasta alcanzar el nivel de intensidad esperado de 160 ppm, de forma individual o por grupos siguiendo al profesor, finalizando con estiramientos y relajación.

Lugar:

Cubofit en Playa de Poniente.

Fechas, días y horarios:

Del 4 de julio al 29 de agosto.

Lunes y miércoles, de 20:00 a 21:00 h.

Material necesario:

Necesario que los participantes acudan con esterilla o toalla.

GRATUITA

Aeróbic de mayores en el medio natural

EDAD **+70**

Ejercicio aeróbico con soporte musical que ayuda a mantener la movilidad, reducir el riesgo de caídas y prevenir lesiones orientado para personas mayores.

Lugar:

Cubofit en Playa de Poniente.

Fechas, días y horarios:

Del 6 de junio
al 28 de septiembre.

Lunes y miércoles,
de 11:00 a 12:00 h.



GRATUITA

Gimnasia de mayores en el medio natural

EDAD **+70**

Realizaremos ejercicios de coordinación, flexibilidad, estiramientos, trabajos aeróbicos, tonificación muscular y resistencia, utilizando los elementos disponibles en el parque.

Lugar, fechas, días y horarios:

Parque de los Pericones (Zona alta, junto a la escultura “Confluencia”).

Del 5 de julio
al 29 de septiembre.
Martes y jueves,
de 11:00 a 12:00 h.

Parque de Isabel La Católica (Esquina Av. de Castilla y Av. Torcuato Fernández Miranda).

Del 5 de julio
al 29 de septiembre.
Martes y jueves,
de 11:00 a 12:00 h.

Playa del Arbeyal (Explanada junto a escultura “Homenaje a los niños de la guerra”).

Del 5 al de julio
al 29 de septiembre.
Martes y jueves,
de 11:00 a 12:00 h.

Material necesario:

Necesario que los participantes acudan con esterilla o toalla.

GRATUITA

AeroZumba

EDAD **Todas**

Actividad física basada en diferentes estilos de música latina y movimientos de fitness. Es una disciplina capaz de combinar el trabajo de todas las partes del cuerpo, dejando una sensación muy satisfactoria al terminar la sesión.

Lugar, fechas, días y horarios:

Cubofit en la Playa de Poniente.
Del 6 de junio
al 28 de septiembre.
Lunes y miércoles,
de 19:00 a 20:00 h.

Plaza de la República.
Del 5 de julio
al 25 de agosto.
Martes y jueves,
de 19:35 a 20:35 h.

GRATUITA

Mantente en forma (130/140 ppm)

EDAD **15 a 70**

Entrenamiento general, de intensidad media, carrera, abdominales, práctica en circuito, combinando grupos musculares hasta alcanzar el nivel de intensidad esperado de 130 ppm, de forma individual siguiendo al profesor, finalizando con estiramientos y relajación.

Lugar:

Parque de los Pericones (Zona alta, junto a la escultura "Confluencia").

Fechas, días y horarios:

Del 5 de julio
al 25 de agosto.
Martes y jueves,
de 19:15 a 20:15 h.

Material necesario:

Necesario que los participantes acudan con esterilla o toalla.

GRATUITA

Taichí al aire libre

EDAD **+14**



Disciplina marcial originaria de China. Es un arte que invita al individuo a ejercitarse de manera armónica conjugando movimientos suaves y pausados, aplicando

una respiración acorde y logrando una concentración mental. Por lo tanto, el participante obtendrá resultados beneficiosos a nivel de salud, mente y espiritual.

GRATUITA

Lugar, fechas, días y horarios:

Cubofit en la Playa de Poniente.

Del 5 de julio
al 25 de agosto.
Martes y jueves,
de 9:30 a 10:30 h.

Paseo de Muro San Lorenzo, Escaleras 18-19 (zona Escultura "Sombras de luz", popularmente zona de las Chaponas).

Del 4 de julio
al 29 de agosto.
Lunes y miércoles,
de 9:30 a 10:30 h.

Parque Antonio Ortega (Calles Badajoz, Velázquez y Ramón Areces).

Del 4 de julio
al 29 de agosto.
Lunes y miércoles,
de 11:15 a 12:15 h.

Pilates al aire libre

EDAD **+14**

Sistema de entrenamiento creado a principios del siglo XX. Se combinan el entrenamiento tanto físico, mental y de respiración. Utilizaremos resistencias externas o las del propio cuerpo para un entrenamiento integral.

Lugar, fechas, días y horarios:

Cubofit en la Playa de Poniente.

Del 4 de julio
al 29 de agosto.
Lunes y miércoles,
de 12:00 a 13:00 h.

Parque de los Pericones (Zona alta, junto a la escultura “Confluencia”).

Del 4 de julio
al 29 de agosto.
Lunes y miércoles,
de 11:00 a 12:00 h.
y 19:00 a 20:00 h.



Parque de Isabel La Católica (Esquina Av. de Castilla y Av. Torcuato Fernández Miranda).

Del 4 de julio
al 29 de agosto.
Lunes y miércoles,
de 19:30 a 20:30 h.

Material necesario:

Necesario que los participantes acudan con esterilla o toalla.

GRATUITA

Yoga al aire libre

EDAD **+14**

Técnica en la cual trabajamos el cuerpo y la mente, las emociones y la energía con la finalidad de encontrar un bienestar, hallar la paz interna y el equilibrio en nuestra vida diaria.

En una sesión se practican diferentes posturas armonizadas con la respiración, beneficiosas tanto para el cuerpo como para la mente.

Lugar, fechas, días y horarios:

Cubofit en la Playa de Poniente.

Del 5 de julio
al 25 de agosto.
Martes y jueves,
de 10:30 a 11:30 h.

Parque de los Pericones (Zona baja, detrás de la piscina).

Del 5 de julio
al 25 de agosto.
Martes y jueves,
de 10:30 a 11:30 h.
y de 19:30 a 20:30 h.

Parque de Isabel La Católica (Esquina Av. de Castilla y Av. Torcuato Fernández Miranda).

Del 4 de julio
al 29 de agosto.
Lunes y miércoles,
de 18:30 a 19:30 h.

Material necesario:

Necesario que los participantes acudan con esterilla o toalla.

GRATUITA

Cardio Combat al aire libre

EDAD **14 a 60**

Entrenamiento cardiovascular inspirado en las artes marciales con el que se liberan grandes dosis de adrenalina con soporte musical. Serie de movimientos concretos al ritmo de la música que se van repitiendo a lo largo de las clases. Actividad no recomendada a mujeres embarazadas, personas con artrosis en rodilla o cadera, o aquellas con hipertensión arterial y patologías cardíacas.

Lugar, fechas, días y horarios:

Cubofit en Playa de Poniente.

Del 5 de julio al 25 de agosto.
Martes y jueves, de 18:00 a 19:00 h.

Pista cubierta Llano Contrueces (antigua Bolera).

Del 5 de julio al 25 de agosto.
Martes y jueves, de 18:00 a 19:00 h.

Material necesario:

Necesario que los participantes acudan con esterilla o toalla.

Multideporte en la playa

EDAD **6 a 14**

Se practicarán diferentes disciplinas deportivas de playa como balonmano, voleibol, modalidades de raqueta y pelota, etc.

Lugar:

Plan de Poniente, zona próxima edificio Talasoponiente (caseta del PDM).

Fechas, días y horarios:

Del 28 de junio al 25 de agosto.
Martes y jueves, de 11:00 a 13:00 h.



GRATUITA

GRATUITA

Caminando en familia

EDAD **Todas**



Excursiones a pie dirigidas a las familias donde serán incluidas sencillas rutinas de ejercicios para momentos de limitación de actividad, que discurrirán por diferentes lugares del concejo de Gijón/Xixón. Recomendable acudir con bebida.

Es requisito indispensable realizar la inscripción para las rutas.

Días y horarios:

Sábados, de 11:00 a 14:00 h.

GRATUITA



1ª) SENDA FLUVIAL

Fecha: 25 de junio.
Distancia: 7,6 Km.
Dificultad: Baja.

Salida: 10:00 h. en Rotonda de Viesques entre C/ Corín Tellado y C/ Gloria Fuertes.

Llegada: 13:00 h. en Rotonda de Viesques entre C/ Corín Tellado y C/ Gloria Fuertes.

Recorrido: Senda Fluvial, Área de Humedal, Aliseda Pantanosa y Viesques.

2ª) SENDA PEÑAFRANCIA

Fecha: 2 de julio.
Distancia: 8,2 Km.
Dificultad: Baja.

Salida: 10:00 h. en la Puerta nº 6 de El Molinón.

Llegada: 13:00 h. en el Molinón.

Recorrido: Senda Peñafrancia hasta los Maizales regreso por Castiello, Viesques, el Molinón.

3ª) SENDA EL RINCONÓN

Fecha: 23 de julio.
Distancia: 6,3 Km.
Dificultad: Baja.

Salida: 10:00 h. en el Puente del Piles (Tostaderu).

Llegada: 13:00 h. en el Puente del Piles.

Recorrido: Puente Piles, El Rinconón, Somió, Club de Tenis, El Molinón, Puente Piles.

4ª) FUENTE ISABEL II

Fecha: 20 de agosto
Distancia: 6,4 Km.
Dificultad: Baja.

Salida: 10:00 h. en la Puerta principal de la Universidad Laboral.

Llegada: 13:00 h. en la Universidad Laboral.

Recorrido: Universidad Laboral, La Pontica, Fuente Isabel II, Cabueñes, Universidad Laboral.

5º) NUEVO ROCES

Fecha: 3 de septiembre.

Distancia: 7,1 Km.

Dificultad: Baja.

Salida: 10:00 h. en el Cuartel Guardia Civil (C/ Ronda Exterior 53).

Llegada: 13:00 h. en Montevil

Recorrido: Cuartel Guardia Civil, Nuevo Rocés, Carbayera Granda, Nuevo Rocés, Montevil.

6º) LA CORÍA

Fecha: 10 de septiembre

Distancia: 8,1 Km.

Dificultad: Baja.

Salida: 10:00 h. en la Piscina El Llano (Avda. El Llano 69).

Llegada: 13:00 h en la Piscina El Llano.

Recorrido: Piscina El Llano, Parque de los Pericones, Senda Fluvial, La Coría, Castiello, La Coría, Senda Fluvial, parque Los Pericones, Piscina El Llano.

Rutas en bicicleta en familia

EDAD **+ 8**

Excursiones en bicicleta dirigidas a todos los públicos por diferentes rutas del concejo de Gijón/Xixón donde, a su vez, se trasladarán pequeños consejos acerca del cuidado y manejo de este medio de transporte.

Días y horarios:

Sábados de 10:00 a 14:00 h.

- 1º) 2 de julio:
Senda del Llantones + Vía Verde de la Camochoa.
- 2º) 23 de julio:
Parque de la Providencia e Infanzón.
- 3º) 20 de agosto:
Senda del Llantones + Vía Verde de la Camochoa.

Salida:

Plaza del Ayuntamiento de Gijón.

Material necesario:

Cada participante tiene que llevar su bicicleta y casco obligatorio por ley. Recomendable acudir con un tentempié y agua.

SENDA DEL LLANTONES + VÍA VERDE DE LA CAMOCHA, donde se podrían hacer paradas en la Aliseda Pantanosa, en la zona de los Huertos de Ocio, o bien en diferentes fuentes o zonas de descanso que están en la Vía Verde. Es una ruta circular, de unos 23 kms, muy llana, con sombra y muy agradable de ciclar.



Es requisito indispensable realizar la inscripción para las rutas.



PARQUE DE LA PROVIDENCIA E INFANZÓN, con subida a la Providencia, parada en el parque y vuelta por el Infanzón, Camping de Deva y Senda de Peñafrancia. Es un poquito más exigente que la anterior, pero sigue siendo asequible para todo el mundo y todo tipo de bicicletas.

También os podéis apuntar a las Biciescuelas que organiza la FMCEyUP (info en página 66).

GRATUITA

Aqua_Bebés

EDAD **1 a 2** Imprescindible que el alumnado vaya acompañado de un adulto

Actividad que tiene por objetivo la familiarización con el medio acuático a través de una actividad social, promoviendo la seguridad y experimentando las diferentes posibilidades motrices del medio.

Lugar, fechas, días y horarios:

Piscina El Coto.

- De lunes a jueves.
1º) Del 4 al 7 de julio.
De 12:30 a 13:00 h
2º) Del 11 al 14 de julio.
De 12:30 a 13:00 h.

Piscina El Llano.

- De lunes a jueves.
1º) Del 4 al 7 de julio.
De 17:45 a 18:15 h.
2º) Del 11 al 14 de julio.
De 17:45 a 18:15 h.
De martes a viernes.
3º) Del 5 al 8 de julio.
De 10:45 a 11:15 h.
4º) Del 12 al 15 de julio.
De 10:45 a 11:15 h.
5º) Del 19 de julio.
al 22 de julio.
De 11:00 a 11:30 h.

- 6º) Del 26 de julio.
al 29 de julio.
De 12:30 a 13:00 h.

Piscina La Calzada.

- Jueves y viernes.
1º) Del 7 al 15 de julio.
De 17:45 a 18:15 h.
2º) Del 21 al 29 de julio.
De 17:45 a 18:15 h.
De lunes a jueves.
3º) Del 4 al 7 de julio.
De 12:15 a 12:45 h.
4º) Del 11 al 14 de julio.
De 12:15 a 12:45 h.

Piscina Pumarín-Gijón Sur.

- De lunes a jueves.
1º) Del 1 al 4 de agosto.
De 17:45 a 18:15 h.
2º) Del 8 al 11 de agosto.
De 17:45 a 18:15 h.
Martes y jueves.
3º) Del 2 al 11 de agosto.
De 10:45 a 11:15 h.
Martes y miércoles.
4º) Del 16 de agosto.
al 24 de agosto.
De 11:00 a 11:30 h.

Precio: 20,40 €.

Aqua_Cuentos

EDAD **2 a 3**

Familiarización con el medio acuático desarrollando las habilidades motrices básicas. Introducir las habilidades acuáticas preliminares: respiración, flotación, deslizamientos, desplazamientos y los saltos.

Lugar, fecha, y horario:

Piscina El Coto.

- Cuento "Pirata metepata"*
1º) 5 de julio.
De 16:15 a 17:00 h.
2º) 8 de julio.
De 10:00 a 10:45 h.
Cuento "Una nube de emociones"
3º) 11 de julio.
De 16:15 a 17:00 h.

Piscina La Calzada.

- Cuento "Los pingüinos"*
1º) 4 de julio.
De 16:15 a 17:00 h.
2º) 5 de julio.
De 16:15 a 17:00 h.
3º) 6 de julio.
De 16:15 a 17:00 h.



Una manera diferente
de disfrutar
de las piscinas
municipales

Imprescindible que el alumnado vaya acompañado de un adulto

Cuento "Pirata metepata"

- 4º) 18 de julio.
De 12:15 a 13:00 h.
- 5º) 19 de julio.
De 12:15 a 13:00 h.
- 6º) 20 de julio.
De 12:15 a 13:00 h.

Piscina El Llano.

Cuento "Los pingüinos"

- 1º) 8 de julio.
De 17:30 a 18:15 h.
- Cuento "Galopín"
- 2º) 15 de julio.
De 17:30 a 18:15 h.

Cuento "Una nube de emociones"

- 3º) 18 de julio,
De 10:45 a 11:30 h.
- 4º) 20 de julio.
De 10:45 a 11:30 h.
- 5º) 22 de julio.
De 10:45 a 11:30 h
- Cuento "Pirata metepata"
- 6º) 27 de julio.
De 10:45 a 11:30 h.
- 7º) 29 de julio.
De 10:45 a 11:30h.

Piscina Pumarín-Gijón Sur.

Cuento "Galopín"

- 1º) 3 de agosto.
De 10:30 a 11:15 h.
- 2º) 5 de agosto.
De 17:30 a 18:15 h.

Cuento "Pirata metepata"

- 3º) 12 de agosto.
De 17:30 a 18:15 h.
- Cuento "Una nube de emociones"
- 4º) 25 de agosto.
De 10:45 a 11:30 h.

Precio: 4,80 €.



EDAD **4 a 6**

Lugar, fecha y horario:

Piscina El Coto.

Cuento "Pirata metepata"

- 1º) 4 de julio.
De 16:15 a 17:00 h.
- Cuento "Una nube de emociones"
- 2º) 12 de julio.
De 16:15 a 17:00 h.
- 3º) 15 de julio.
De 10:00 a 10:45 h.

Piscina La Calzada.

Cuento "Los tres castores"

- 1º) 11 de julio.
De 16:15 a 17:00 h.
- 2º) 12 de julio.
De 16:15 a 17:00 h.
- 3º) 13 de julio.
De 16:15 a 17:00 h.
- Cuento "Las olimpiadas"
- 4º) 25 de julio.
De 12:15 a 13:00 h.
- 5º) 26 de julio.
De 12:15 a 13:00 h.
- 6º) 27 de julio.
De 12:15 a 13:00 h.

Piscina El Llano.

Cuento "Los tres castores"

- 1º) 18 de julio.
De 17:30 a 18:15 h.
- 2º) 20 de julio.
De 17:30 a 18:15 h.
- 3º) 22 de julio.
De 17:30 a 18:15 h.
- Cuento "Pira metepata"
- 4º) 26 de julio.
De 10:45 a 11:30 h.
- 5º) 28 de julio.
De 10:45 a 11:30 h

Piscina Pumarín-Gijón Sur.

Cuento "Pirata metepata"

- 1º) 8 de agosto.
De 10:30 a 11:15 h.
- Cuento "Los pingüinos"
- 2º) 18 de agosto.
De 10:45 a 11:30 h.
- Cuento "Los tres castores"
- 3º) 22 de agosto.
De 17:00 a 17:45 h.
- Cuento "Una nube de emociones"
- 4º) 29 de agosto.
De 10:45 a 11:30 h.

Precio: 4,80 €.

Aqua_Sana

EDAD **+15**

Actividad dirigida a personas mayores de 15 años que sepan nadar cuyo objetivo es desarrollar ejercicios acuáticos; así como adaptaciones de los estilos de nado que contribuyan a corregir o disminuir los problemas físicos mediante la corrección de las desviaciones posturales. Imprescindible saber nadar.

Lugar, fechas, días y horarios:

Piscina El Llano.

Martes y jueves.
Del 5 al 28 de julio.
De 19:00 a 19:45 h.

Piscina Pumarín-Gijón Sur.

Martes y jueves.
Del 2 al 25 de agosto.
De 19:00 a 19:45 h.

Precio: 36,00 €.

Aqua_Mansa

EDAD **15 a 64**

Actividad dirigida a personas adultas que no sepan nadar y que tengan mucho miedo al medio acuático. Tiene como objetivo conseguir un dominio básico que les permita posteriormente integrarse en otros programas acuáticos.

Lugar, fechas, días y horarios:

Piscina El Llano.

Martes y jueves.
1º) Del 2 al 25 de julio.
De 10:00 a 10:45 h.

Miércoles y viernes
2º) Del 6 al 29 de julio.
De 19:00 a 19:45 h.

Precio: 25,60 €.

Viernes.

3º) Del 5 al 26 de julio.
De 19:00 a 19:45 h.

Precio: 12,80 €.

Piscina Pumarín-Gijón Sur.

Martes y jueves.
1º) Del 2 al 25 de agosto.
De 10:00 a 10:45 h.

Precio: 25,60 €.

Viernes.
2º) Del 5 al 26 de agosto.
De 19:00 a 19:45 h
Precio: 12,80 €.

Aqua_Intervalfit

EDAD **15 a 64**

Actividad dirigida a personas adultas cuyo objetivo es la mejora de la condición física a través del trabajo en circuito: hidros spinning, step acuático, ejercicios de tonificación y aqua-running. Imprescindible saber nadar.

Lugar, fechas, días y horarios:

Piscina El Coto.

Viernes.
Del 8 al 15 de julio.
De 19:00 a 19:45 h.

Precio: 18,00 €.

Aqua_Gym

EDAD **+15**

Actividad dirigida a personas adultas de tonificación

y aeróbica al mismo tiempo que tiene como objetivo trabajar los grandes grupos musculares. Imprescindible saber nadar.

Lugar, fechas, días y horarios:

Piscina El Llano.

Martes y jueves.
Del 5 al 28 de julio.
De 10:00 a 10:45 h.

Piscina La Calzada.

Lunes y miércoles.
Del 4 al 27 de julio.
De 19:00 a 19:45 h.

Piscina Pumarín-Gijón Sur.

Martes y jueves.
Del 2 al 25 de agosto.
De 10:00 a 10:45 h.

Precio: 36,00 €.

Aqua_Duathlon

EDAD **+12**

Una actividad de fitness acuático que combina el running acuático y el hidros spinning. Imprescindible saber nadar.

Lugar, fechas, días y horarios:

Piscina El Coto.

Martes y jueves.

Del 5 al 14 de julio.

De 10:00 a 10:45 h.

Precio: 18,00 €.

Gymkana acuática

EDAD **6 a 10**

Una actividad que una actividad que se desarrolla en un marco lúdico y de juego que consiste en superar una serie de pruebas y retos.

Lugar, fecha y horario:

Piscina Llano.

1º) 19 de julio.

De 10:45 a 11:30 h.

2º) 21 de julio.

De 10:45 a 11:30 h.

3º) 26 de julio.

De 17:30 a 18:15 h.

4º) 28 de julio.

De 17:30 a 18:15 h.

Piscina El Coto.

1º) 8 de julio.

De 16:15 a 17:00 h.

2º) 15 de julio.

De 16:15 a 17:00 h.

Piscina Calzada.

1º) 8 de julio.

De 12:15 a 13:00 h.

2º) 15 de julio.

De 12:15 a 13:00 h.

3º) 18 de julio.

De 16:30 a 17:15 h.

4º) 20 de julio.

De 16:30 a 17:15 h.

5º) 22 de julio.

De 16:30 a 17:15 h.

Piscina Pumarín.

1º) 1 de agosto.

De 10:30 a 11:15 h.

2º) 10 de agosto.

De 10:30 a 11:15 h.

3º) 22 de agosto.

De 10:45 a 11:30 h.

Precio: 4,80 €.

Hydrospinning

EDAD **7 a 14**

Actividad que consiste en la realización de un entrenamiento aeróbico con un soporte musical sobre una bicicleta estática dentro del agua. Utiliza los principios del ciclo indoor variándolos por el efecto de estar sumergido en el agua

Lugar, fecha y horario:

Piscina El Coto.

Lunes y miércoles.

1º) Del 4 al 13 de julio.

De 10:00 a 10:45 h.

De 19:00 a 19:45 h.

Martes y jueves.

2º) Del 5 al 14 de julio.

De 19:00 a 19:45 h.

Precio: 18,00 €.

Jornadas de puertas abiertas de fitness acuático

EDAD **15 a 64**

Piscina El Llano.

12 de septiembre.

Aqua Running.

De 11:00 a 11:45 h.

Aqua Cardio.

De 11:45 a 12:30 h.

De 18:15 a 19:00 h.

Piscina de Moreda-Natahoyo.

13 de septiembre.

Aqua Interval.

De 11:00 a 11:45 h.

De 19:00 a 19:45 h.

Piscina El Coto.

14 de septiembre.

Aqua Running.

De 11:00 a 11:45 h.

Aqua Cardio.

De 11:45 a 12:30 h.

De 18:15 a 19:00 h.

Piscina Pumarín Gijón Sur.

16 de septiembre.

AquaGym.

De 11:00 a 11:45 h.

Aqua Cardio.

De 19:00 a 19:45 h.

Es requisito indispensable realizar inscripción previa.

GRATUITA



Natación niños/as de 4 a 6 años

EDAD **4 a 6**

Cursos de iniciación a la natación, donde los niños de estas edades se familiarizan con el medio acuático y desarrollan las habilidades motrices básicas (flotación, propulsión, desplazamientos y respiración).

Lugar, fechas, días y horarios:

Piscina El Coto.

De lunes a viernes.

- 1º) Del 4 al 15 de julio.
De 11:30 a 12:00 h.
De 12:00 a 12:30 h.
De 17:00 a 17:30 h.

Precio: 38,00 €.

Piscina La Calzada.

De lunes a viernes.

- 1º) Del 4 al 15 de julio.
De 10:30 a 11:00 h.
De 11:00 a 11:30 h.
2º) Del 18 al 29 de julio.
De 11:15 a 11:45 h.
De 11:45 a 12:15 h.
De 17:15 a 17:45 h.

Precio: 38,00 €.

Lunes, martes y miércoles.

- 1º) Del 4 al 13 de julio.
De 17:45 a 18:15 h.
2º) Del 18 al 27 de julio.
De 17:45 a 18:15 h.

Precio: 22,80 €.

Piscina El Llano.

De lunes a viernes.

- 1º) Del 4 al 15 de julio.
De 11:15 a 11:45 h.
De 11:45 a 12:15 h.
2º) Del 18 de julio al
29 de julio.
De 11:30 a 12:00 h.
De 12:45 a 13:15 h.

Precio: 38,00 €.

De lunes a jueves.

- 1º) Del 4 al 14 de julio.
De 17:15 a 17:45 h.

Precio: 30,40 €.



Piscina Pumarín-Gijón Sur.

De lunes a viernes.

- 1º) Del 1 al 12 de agosto.
De 10:45 a 11:15 h.
De 11:15 a 11:45 h.
De 11:45 a 12:15 h.
2º) Del 16 al 29 de agosto.
De 11:30 a 12:00 h.
De 12:45 a 13:15 h.
De 17:45 a 18:15 h.

Precio: 38,00 €.

De lunes a jueves.

- 1º) Del 1 al 11 de agosto.
De 17:15 a 17:45 h.

Precio: 30,40 €.

Natación niños/as de 7 a 14 años

EDAD **7 a 14**

Cursos de iniciación y perfeccionamiento a la natación.

Lugar, fechas, días y horarios:

De lunes a viernes.

Piscina El Coto.

- 1º) Del 4 al 15 de julio.
De 10:45 a 11:30 h.
De 17:30 a 18:15 h.
De 18:15 a 19:00 h.

Piscina La Calzada.

- 1º) Del 4 al 15 de julio.
De 11:30 a 12:15 h.
De 17:00 a 17:45 h.
De 18:15 a 19:00 h.
2º) Del 18 al 29 de julio.
De 10:30 a 11:15 h.
De 18:15 a 19:00 h.

Piscina El Llano.

- 1º) Del 4 al 15 de julio.
De 12:15 a 13:00 h.
De 18:15 a 19:00 h.
2º) Del 18 al 29 de julio.
De 12:00 a 12:45 h.
De 18:15 a 19:00 h.

Piscina Pumarín-Gijón Sur.

- 1º) Del 1 al 12 de agosto.
De 12:15 a 13:00 h.
De 18:15 a 19:00 h.
2º) Del 16 al 29 de agosto.
De 10:45 a 11:30 h.
De 12:00 a 12:45 h.
De 18:15 a 19:00 h.

Precio: 26,00 €.

Natación personas adultas

EDAD **15 a 64**

Cursos de iniciación y perfeccionamiento a la natación.

Lugar, fechas, días y horarios:

De lunes a viernes.

Piscina El Llano.

- Martes y jueves.
1º) Del 5 al 28 de julio.
De 9:15 a 10:00 h.

Precio: 25,60 €.

Lunes, miércoles y viernes.

- 1º) Del 4 al 29 de julio.
De 19:00 a 19:45 h.

Precio: 38,40 €.

Piscina El Coto

De lunes a viernes.

- 1º) Del 4 al 15 de julio.
De 9:15 a 10:00 h.

Precio: 32,00 €.

Piscina La Calzada.

- Martes y jueves.
1º) Del 5 al 28 de julio.
De 19:00 a 19:45 h.

Precio: 25,60 €.

Piscina Pumarín-Gijón Sur.

- Lunes y miércoles.
1º) Del 1 al 29 de agosto.
De 19:00 a 19:45 h.

Precio: 25,60 €.

Martes y jueves.

- 2º) Del 2 al 25 de agosto.
De 9:15 a 10:00 h.

Precio: 25,60 €.



Cultura Divertida:

Actividades de música, teatro y danza

Biciescuelas

Talleres de Ciencia y Tecnología

Jóvenes creativos

Inscripciones:

Desde el lunes 23 de mayo.

A partir de las 8:30 h.

Talleres infantiles
en Museos Municipales

Inscripciones:

Desde el martes 24 de mayo.

A partir de las 8:30 h.

Taller de Músicos de Gijón

Talleres n'asturianu

Inscripciones:

Desde el viernes 3 de junio.

A partir de las 8:30 h.

Oferta de verano
de la Universidad Popular

Inscripciones:

Desde el 3 hasta el 20 de junio.

A partir de las 8:30 h.

Organiza:

Fundación Municipal de Cultura, Educación y Universidad Popular

Los talleres y colonias de verano en los museos municipales cuentan con una subvención de la Consejería de Cultura, Política Lingüística y Turismo del Principado de Asturias dentro de la convocatoria anual de subvenciones a entidades locales



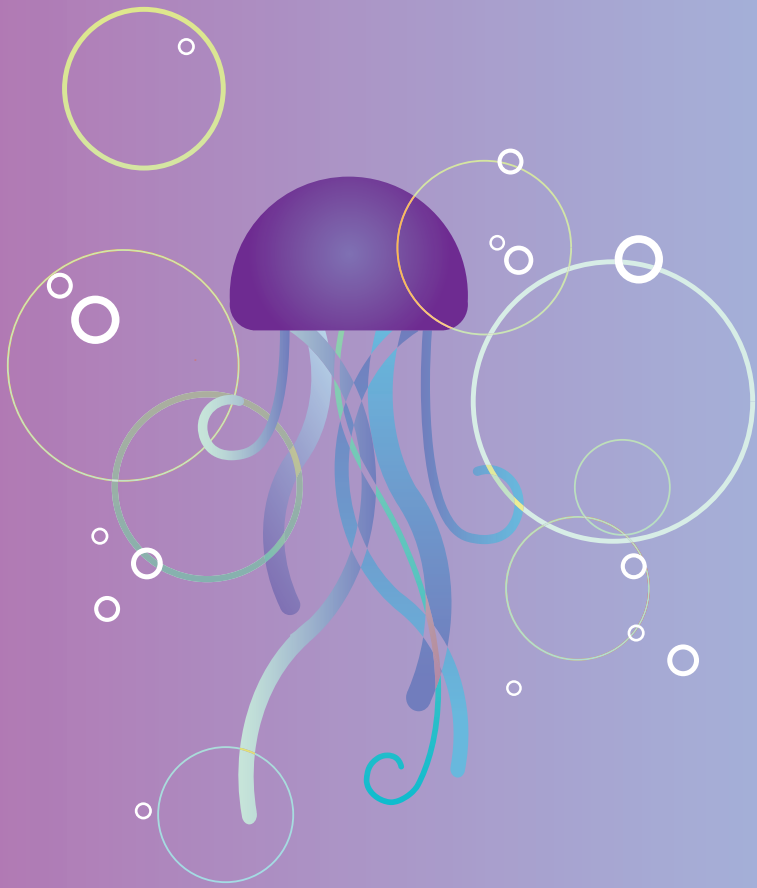

Talleres infantiles en Museos Municipales



MUSEO NICANOR PIÑOLE

316. ¡Pon cara de...! El juego de reconocer y sentir con el arte.

EDAD **5 a 7**



¿Qué cara pones cuando te enfadas? ¿Y cuando estás contento? La alegría, el miedo, el asco, la tristeza o la sorpresa son emociones que todas las personas sentimos. Están presentes en todas las culturas y forman parte de nosotros, y cuando aprendemos a reconocerlas, las identificamos en cualquier momento y en cualquier parte del mundo. Son intemporales y universales. De la misma manera que cuando vemos una pintura que nos gusta o escuchamos nuestra canción nos emocionamos, a través del arte podemos



reconocer, explorar, transmitir o expresar emociones y sentimientos.

Lugar:
Museo Nicanor Piñole.

Fechas:
1ª Edición:
del 12 al 15 de julio.
2ª Edición:
del 2 al 5 de agosto.

Días y horario:
De martes a viernes de 11:00 a 13:00 h.

Plazas: 11.

Precio: 8 €.

Nota: Los participantes pueden traer mandilón y un pequeño almuerzo.

317. Los superpoderes de la pintura

EDAD **7 a 11**

A través de la experimentación, la pintura ha ido incorporando superpoderes increíbles

que fueron conquistando el color, el espacio o la luz ¿te imaginas poder controlarlos?

Las obras de la colección serán el punto de partida para viajar a través del lenguaje pictórico y conocer sus elementos y claves. Experimentaremos con diversas técnicas y materiales para crear nuestra exposición, del taller al museo sin cambiar de espacio.

Lugar:
Museo Nicanor Piñole.

Fechas:
1ª Edición:
del 12 al 15 de julio.
2ª Edición:
del 2 al 5 de agosto.

Días y horario:
De martes a viernes de 11:00 a 13:00 h.

Plazas: 12.

Precio: 8 €.

Nota: Los participantes pueden traer mandilón y un pequeño almuerzo.

318. El árbol de la familia

ACTIVIDAD
INCLUSIVA
Ver p. 86

EDAD **5 a 7**

O el artista, sus tíos y primos. La numerosa familia de Nicanor Piñole se presenta. En ella hay marinos, futbolistas, indianos... Conoceremos el árbol genealógico de la familia a partir de los retratos que conservamos en el museo y crearemos el nuestro. Además, conoceremos asombrosas historias, viajaremos con ellos a las tierras lejanas que conocieron y aprenderemos detalles sobre cómo vestían o a qué se dedicaban mediante unos juegos muy artísticos.

Lugar:
Museo Nicanor Piñole.

Fechas:
1ª) Edición:
del 19 al 22 de julio.
2ª) Edición:
del 16 al 19 de agosto.

Días y horario:
De martes a viernes
de 11:00 a 13:00 h.

Plazas: 11.

Precio: 8 €.

Nota: Los participantes pueden traer mandilón y un pequeño almuerzo.

319. Gijón, o el mar de verano

EDAD **7 a 11**

La exposición temporal nos servirá de inspiración para sumergirnos en el mundo del verano y uno de sus grandes escenarios: la playa. Aunque ahora nos parezca imposible, la playa no siempre fue un lugar para ir a bañarse o a jugar. Descubriremos los antiguos balnearios y desde la barandilla observaremos el mar, sus múltiples formas y colores. Ondearemos olas, bucearemos por los fondos marinos y navegaremos. Además, también

diseñaremos una portada anunciando el programa de fiestas para este verano en la ciudad.

Lugar:
Museo Nicanor Piñole.

Fechas:
1ª) Edición:
del 19 al 22 de julio.
2ª) Edición:
del 16 al 19 de agosto.

Días y horario:
De martes a viernes
de 11:00 a 13:00 h.

Plazas: 12.

Precio: 8 €.

Nota: Los participantes pueden traer mandilón y un pequeño almuerzo.

320. Un verano de folixa

EDAD **5 a 7**

Este verano disfrutaremos en el museo de una fiesta de prao como las de antes, aquellas que Nicanor

Piñole pintó en sus lienzos. Con su ayuda sabremos lo que es una romería, las canciones que se cantaban, los instrumentos que se tocaban... Aprenderemos nuestras tradiciones de un modo muy festivo, pero también haremos unos carteles chulísimos para promocionar esta semana tan entretenida. ¡Id afinando la voz ¡porque toca cantar!

Lugar:
Museo Nicanor Piñole.

Fechas:
1ª) Edición:
del 26 al 29 de julio.
2ª) Edición:
del 23 al 26 de agosto.

Días y horario:
De martes a viernes,
de 11:00 a 13:00 h.

Plazas: 11.

Precio: 8 €.

Nota: los participantes pueden traer mandilón y un pequeño almuerzo.

321. Calcografía y otras manías

EDAD **7 a 11**

¿Te gustaría hacer tus propias etiquetas, calco-manías o sellos? En este taller nos adentraremos en el mundo del grabado o la estampación. Hasta hace mucho menos tiempo de lo que imaginas, esta era la única técnica para reproducir imágenes. Durante estos días vamos a experimentar con temas, contenidos, materiales y diferentes técnicas para estampar y calcar tus propios dibujos y motivos de forma divertida y creativa.

Lugar:
Museo Nicanor Piñole.

Fechas:
1ª) Edición:
del 26 al 29 de julio.
2ª) Edición:
del 23 al 26 de agosto.

Días y horario:
De martes a viernes
de 10:00 a 13:00 h.

Plazas: 12.

Precio: 8 €.

Nota: los participantes pueden traer mandilón y un pequeño almuerzo.

MUSEO DEL FERROCARRIL

322. Entretren

EDAD **4 y 5**

Creatividad plástica para los más pequeños: colores, formas, texturas y diferentes materiales plásticos y reciclados para crear objetos y personajes con los que inventar y contar historias que acerquen a niños y niñas al mundo de los trenes.

Lugar:
Museo del Ferrocarril.

Fechas:
1ª) Edición:
del 19 al 22 de julio.
2ª) Edición:
del 9 al 12 de agosto.

Días y horario:
De martes a viernes,
de 11:00 a 14:00 h.

Plazas: 15.

Precio: 12 €.

Nota: se recomienda a los participantes que traigan un pequeño almuerzo.

323. El tranvía de los Minions

EDAD **6 a 8**

A los traviesos Minions les encanta nuestro tranvía... ¿será porque es amarillo como ellos? Vamos a llenar el museo de estas criaturitas realizadas por nosotros mismos mediante pintura, modelado, papiroflexia e incluso stop-motion para recrear sus divertidas aventuras.

Lugar:
Museo del Ferrocarril.

Fechas:
Del 5 al 8 de julio.

Días y horario:
De martes a viernes,
de 10:00 a 14:00 h.

Plazas: 15.

Precio: 16 €.

Nota: se recomienda a los participantes que traigan un pequeño almuerzo.

324. Choo choo! Arts & Crafts workshop

EDAD **6 a 8**

We love English and we love trains! Así que esta será una semana muy especial: canciones, cuentos, manualidades, juegos, todo en inglés y todo entre locomotoras y vagones. Una forma divertida de repasar y ampliar nuestros conocimientos de la lengua inglesa.

Lugar:
Museo del Ferrocarril.

Fechas:
Del 12 al 15 de julio.

Días y horario:

De martes a viernes,
de 10:00 a 14:00 h.

Plazas: 15.

Precio: 16 €.

Nota: se recomienda a los participantes que traigan un pequeño almuerzo.

325.

Reciclarte



EDAD **6 a 8**

En este taller, los niños y niñas pondrán a funcionar su propia fábrica de juguetes a partir de materiales reciclados, sencillos y fácilmente manipulables, y con nuestras manos e imaginación los convertiremos en auténticos compañeros de juego para los días de verano.

Lugar:

Museo del Ferrocarril.

Fechas:

2 al 5 de agosto.

Días y horario:

Martes a viernes,
de 10:00 a 14:00 h.

Plazas: 14.

Precio: 16 €.

Nota: se recomienda a los participantes que traigan un pequeño almuerzo.

326.

Trenes de papel

EDAD **6 a 8**

El scrapbooking utiliza cartulinas de colores, papeles decorados, pegatinas, sellos y un montón de materiales bonitos para crear libros o álbumes de fotos y recortes. Para empezar a explorar esta técnica que combina varias manualidades diferentes vamos a realizar un precioso mini álbum en forma de tren y con despleables, bolsillos, tarjetitas... perfecto para

guardar los recuerdos de nuestras vacaciones de verano.

Lugar:

Museo del Ferrocarril.

Fechas:

16 al 19 de agosto.

Días y horario:

De martes a viernes,
de 10:00 a 14:00 h.

Plazas: 15.

Precio: 16 €.

Nota: se recomienda a los participantes que traigan un pequeño almuerzo.

327.

Andén 9 ¾

EDAD **9 a 12**

Nos encanta Harry Potter y nos hemos propuesto que nuestro andén, como el 9 y ¾, se llene de varitas, lechuzas y magia creativa. Para ello, desplegaremos nuestros mejores trucos y toda nuestra imaginación



para recrear ese universo fascinante con nuestras propias manos. Muggles, sed bienvenidos.

Lugar:

Museo del Ferrocarril.

Fechas:

26 al 29 de julio.

Horario:

De martes a viernes,
de 10:00 a 14:00 h.

Plazas/edición: 15.

Precio: 16 €.

Nota: se recomienda a los participantes que traigan un pequeño almuerzo

328. Ciencia a toda máquina

EDAD **9 a 12**

Con materiales de la vida diaria podemos realizar experimentos tan asombrosos que parecen trucos de magia: crear y mantener equilibrios imposibles, producir sonidos, amplificar el sonido con un globo, elaborar brújulas, experimentar con disoluciones y los cambios de densidad del agua...

Lugar:
Museo del Ferrocarril.

Fechas:
23 al 26 de agosto.

Horario:
De martes a viernes,
de 10:00 a 14:00 h.

Plazas: 15.

Precio: 16 €.

Nota: se recomienda a los participantes que traigan un pequeño almuerzo.

329. Fieltro y hollín

EDAD **9 a 12**

El fieltro es un material que sirve tanto para hacer un sombrero como para tapizar los asientos de un tren. Esta semana lo utilizaremos para crear cosas muy bonitas y ferroviarias: muñecas y su ropa, trenes de juguete, maletitas para viajar... Todo con fieltro, aguja e hilo.

Lugar:
Museo del Ferrocarril.

Fechas:
30 y 31 de agosto,
1 y 2 de septiembre.



Días y horario:
De martes a viernes,
de 10:00 a 14:00 h.

Plazas: 15.

Precio: 16 €.

Nota: se recomienda a los participantes que traigan un pequeño almuerzo.

MUSEOS ARQUEOLÓGICOS

330. Un faro sobre la mar. Taller plástico

EDAD **6 a 7**

Este es un taller para gente creativa con espíritu explorador. En el cabo Torres hay un faro en alto, sobre la mar. ¿Por qué?, ¿tiene alguna misión?, ¿cómo es?, ¿vive alguien allí?, gaviotas, lagartijas, cormoranes, sirenas, ¿qué seres le habitan? En equipo, investigaremos todo sobre el faro

y su lugar. Pero no sólo, también daremos rienda suelta a nuestra imaginación para construir un faro propio, único en el mundo por ser el tuyo.

Lugar:
Parque Arqueológico Natural de la Campa Torres.

Fechas:
1ª Edición del 20 al 22 de julio.
2ª Edición del 27 al 29 de julio.

Días y horario:
De miércoles a viernes de
10:00 a 13:00 h.

Plazas: 10.

Precio: 9 €.
El precio incluye autobús, con salida (10:00 h.) y regreso (13:00 h.) en la Plaza del Humedal (parada Gota Lleche).

Nota: es importante que, al formalizar su matrícula, comprueben si el teléfono es correcto porque nos pondremos en contacto con ustedes antes del inicio de la actividad.

331.

Con las rodillas al aire.

Campus de historia

EDAD **8 a 10**

Imagínate vivir por unas horas a lo astur-romano en Noega, el castro de la Campa Torres. Imagínate siendo cilúrnigo, cilúrniga. Vistiendo túnica, con las rodillas al aire, comiendo bígaros, viviendo las novedades llegadas desde el Imperio y, sobre todo, aprendiendo sobre el mundo que te rodea. En este campus aprenderemos a ser equipo y mucho más sobre cómo debió ser la vida entonces. Lo haremos a base de jugar, observar y experimentar, escuchar y contar, buscar y fabricar.



Lugar:
Parque Arqueológico Natural de la Campa Torres.

Fechas:
1ª Edición del 4 al 8 de julio.
2ª Edición del 11 al 15 de julio.

Horario:
De lunes a viernes de 10:00 a 13:30 h.

Plazas: 10.

Precio: 18 €.
El precio incluye autobús, con salida (10:00 h.) y regreso (13:30 h.) en la Plaza del Humedal (parada Gota Lleche).

Nota: es importante que, al formalizar su matrícula, comprueben si el teléfono es correcto porque nos pondremos en contacto con ustedes antes del inicio de la actividad.

332.

Campo de Marte.

Taller de Historia (I)

EDAD **8 a 11**

En este taller se trabajan los aspectos de la vida militar romana de una manera práctica, educativa y amena. Mediante el juego se enseña a los participantes todo lo relacionado con la vida militar, sus costumbres, la historia de las legiones, la disciplina, el trabajo diario, el entrenamiento legionario, pretoriano y auxiliar, las labores de los legionarios dentro y fuera del campamento. Tras la probatio, los participantes se agruparán en contubernios para recibir formación teórica y práctica sobre marcha, esgrima, lanzamiento de pilum y distintas formaciones.

Lugar:
Parque Arqueológico Natural de la Campa Torres.

Fechas:
16 y 17 de agosto.



Días y horario:
Martes y miércoles de 9:30 a 14:30 h.

Plazas: 16.

Precio: 8 €.
El precio incluye autobús, con salida (9:30 h.) y regreso (14:30 h.) en la Plaza del Humedal (parada Gota Lleche).

Nota: es importante que, al formalizar su matrícula, comprueben si el teléfono es correcto porque nos pondremos en contacto con ustedes antes del inicio de la actividad.

333.

Campo de Marte. Taller de Historia (II)

EDAD **12 a 16**

En este taller se trabajan los aspectos de la vida militar romana de una manera práctica, educativa y amena. Mediante el juego se enseña a los participantes todo lo relacionado con la vida militar, sus costumbres militares, la historia de las legiones, la disciplina, el trabajo diario, el entrenamiento legionario, pretoriano y auxiliar, las labores de los legionarios dentro y fuera del campamento.

Lugar:

Parque Arqueológico Natural de la Campa Torres.

Fechas:

18 y 19 de agosto.

Días y horario:

Jueves y viernes de 9:30 a 14:30 h.



Plazas: 16.

Precio: 8 €.

El precio incluye autobús, con salida (9:30 h.) y regreso (14:30 h.) en la Plaza del Humedal (parada Gota Leche).

Nota: es importante que, al formalizar su matrícula, comprueben si el teléfono es correcto porque nos pondremos en contacto con ustedes antes del inicio de la actividad.

334.

Con las manos en la arcilla. Taller plástico

EDAD **6 y 7**

En este taller conoceremos a fondo una materia prima muy importante desde la Prehistoria:

la arcilla. Lo haremos utilizando nuestras manos e instrumentos muy sencillos para explorar todas sus cualidades plásticas y comprobar cómo cambia mediante el agua, el aire y el calor. A base de conocerla, podremos dar rienda suelta a nuestra capacidad de invención y creatividad, al mismo tiempo que entenderemos por qué, cómo y para qué la utilizaron nuestros antepasados más remotos.

Lugar:

Villa Romana de Veranes.



Fechas:

- 1ª Edición
del 1 al 5 de agosto.
2ª Edición
del 8 al 12 de agosto.

Días y horario:

De lunes a viernes de 10:00 a 13:30 h.

Plazas: 7.

Precio: 18 €.

El precio incluye autobús, con salida (10:00 h.) y regreso (13:30 h.) en la Plaza del Humedal (parada Gota Leche).

Nota: es importante que, al formalizar su matrícula, comprueben si el teléfono es correcto porque nos pondremos en contacto con ustedes antes del inicio de la actividad.





335.

Aprendices ceramistas.

Taller de cerámica

EDAD **8 a 10**

En este taller el centro de interés es la arcilla y el trabajo alfarero en el mundo romano, industria muy importante en aquella época. Aprenderemos a manejarla y trabajarla con técnicas distintas, tal como se hacía según el tipo de producto que quisieran fabricar. Haremos piezas propias al tiempo que aprenderemos sobre los talleres romanos y estudiaremos los restos cerámicos encontrados en la villa de Veranes.

Lugar:

Villa Romana de Veranes.

Fechas:

Del 22 al 26 de agosto.

Días y horario:

De lunes a viernes
de 10:00 a 13:30 h.

Plazas: 8.

Precio: 18 €.

El precio incluye autobús, con salida (10:00 h.) y regreso (13:30 h.) en la Plaza del Humedal (parada Gota Lleche).

Nota: es importante que, al formalizar su matrícula, comprueben si el teléfono es correcto porque nos pondremos en contacto con ustedes antes del inicio de la actividad.

336.

Aprendices musivarios.

Taller de técnicas antiguas.

EDAD **11 a 13**

En este taller practicaremos la técnica musivaria mediante la cual se emplean pequeños cantos rodados o teselas para crear dibujos geométricos y escenas figurativas. Gracias a ella, en época romana se hicieron suelos de gran belleza con los que se decoraban las estancias lujosas de casas y edificios públicos. Los participantes

aprenderán a construir un mosaico geométrico, tomando como modelo el mosaico encontrado en la Villa Romana de Veranes.

Lugar:

Villa Romana de Veranes.

Fechas:

Del 16 al 19 de agosto.

Días y horario:

De martes a viernes
de 10:00 a 13:30 h.

Plazas: 8.

Precio: 18 €.

El precio incluye autobús, con salida (10:00 h.) y regreso (13:30 h.) en la Plaza del Humedal (parada Gota Lleche).



Actividades de música, teatro, danza, escritura y habilidades sociales



337. Un recorrido por los instrumentos musicales de los 5 continentes



EDAD **+ 6**

Concierto didáctico para público familiar en el que se mostrarán y tocarán instrumentos musicales de diferentes partes del mundo.

Lugar:
Centro de Cultura Antigo Instituto.

Fecha: 16 de julio.

Horario: 18:00 h.

Destinatarios:
A partir de 6 años, acompañados de una persona adulta.

Plazas: 35.

Precio: Gratuito.

338. El gran Braulio



EDAD **4 a 12**

Braulio es el mejor mago del mundo ... al menos eso es lo que piensa. ¿Y quiénes somos para decirte la verdad? ¡Así es mucho más divertido! Llega a tu ciudad un mago torpe y despistado que hace bien sus trucos y su espectáculo de pura casualidad.

Compañía:
Adrián Conde.

Fecha: 30 de julio.

Horario: 12:00 h.

Destinatarios:
de 4 a 12 años, acompañados de una persona adulta.

Plazas: 35.

Precio: Gratuito.

339. Taller de realidad virtual

EDAD **4 a 12**

A través de unas gafas PICO cada persona verá en un vídeo de 15 minutos de duración, una versión del cuento clásico de Hansel y Gretel pero interpretado por dos payasos Nose y Anacleto en el Jardín Botánico de Gijón/Xixón. Con la realidad virtual se tiene sensación de presencia en el espacio de grabación, así que será como teletransportarse a una excursión al Jardín Botánico con los dos payasos.

Lugar:
Centro de Cultura Antigo Instituto.

Fecha: 5 de agosto.

Horario:
1ª) edición: 11:00 h.
2ª) edición: 11:20 h.
3ª) edición: 11:40 h.
4ª) edición: 12:00 h.
5ª) edición: 12:20 h.
6ª) edición: 12:40 h.

Duración: 20 minutos.

Plazas: 8.

Precio: Gratuito.

Nota: se recomienda asistir a la función de la obra de teatro Smile, que tiene lugar al día siguiente del taller.

340. Smile

EDAD **4 a 12**



Una actriz, un viaje, un campamento... de refugiados. Un sueño: Ella actúa para los niños y niñas del campamento rodeada de colores y risas. Cuando se despierta intenta hacer su sueño realidad pero parece que todo se pone en su contra, el clima, las bombas... ¿lo logrará? Tiene que intentarlo ¡Vamos allá!

Compañía:
De Carmela.

Lugar:
Centro de Cultura Antiguo Instituto.

Fecha: 6 de agosto.

Horario: 12:00 h.

Destinatarios:
De 4 a 12 años, acompañados de una persona adulta.

Plazas: 35.

Precio: Gratuito.

Nota: es recomendable, pero no imprescindible, asistir al taller de realidad virtual que tiene lugar el día antes de la función.

341. Hadabruja

EDAD **4 a 12**

Un cuento de Briitte Minne, que narra la historia de una niña que nace en el país de las hadas, y a la que no se le permite viajar al país de las brujas. Tal y como ocurre cuando se nos prohíbe algo, nuestra protagonista no puede evitar visitar ese otro país y al igual que en el suyo, encuentra en este, cosas que le atraen.

Lugar:
Centro de Cultura Antiguo Instituto.

Fecha: 20 de agosto.

Horario: 18:00 h.

Destinatarios:
De 4 a 12 años, acompañados de una persona adulta.

Plazas: 35.

Precio: Gratuito.



342.

3, 2, 1

¡A improvisar!*Taller de improvisación teatral (I)*ACTIVIDAD
INCLUSIVA
Ver p. 86EDAD **5 a 8**

En este taller nos acercaremos al lenguaje teatral a través del juego y la comunicación. Aquí desarrollaremos nuestra capacidad creativa potenciando la expresividad y la imaginación siempre con la diversión por bandera. Habrá música, exploración, juegos y mucha improvisación, ¿os lo vais a perder?

Lugar:

Centro de Cultura Antiguo Instituto. Taller de teatro.

Fechas:

1ª) Edición:

18 al 22 de julio.

2ª) Edición:

22 al 26 de agosto.

Horario:

11:00 a 13:00 h.

Plazas: 9.**Precio:** 10 €.

343.

3, 2, 1

¡A improvisar!*Taller de improvisación teatral (II)*ACTIVIDAD
INCLUSIVA
Ver p. 86EDAD **9 a 12**

El juego dramático propicia un gran crecimiento personal y disfrute por lo que en este taller, además de ser un espacio para comunicarse, expresarse y canalizar emociones de un modo libre y natural, desarrollaremos nuestra capacidad creativa potenciando la expresividad y la imaginación mediante dinámicas lúdicas y divertidas.

Lugar:

Centro de Cultura Antiguo Instituto. Taller de teatro.

**Fechas:**

1ª) Edición:

25 al 29 de julio.

2ª) Edición:

8 al 12 de agosto.

Horario: 11:00 a 13:00 h.**Plazas:** 9.**Precio:** 10 €.

344.

Danza que te danza.*Taller de danza para niños y niñas (I)*EDAD **5 a 8**

Para este verano os proponemos un juego divertido donde lo que

importa es participar.

Convértete en bailarín o bailarina a lo largo de una semana. En este taller nos acercaremos a la danza de forma lúdica y participativa. Lo único que se necesita es ropa cómoda, ganas e imaginación.

Lugar:

Centro de Cultura Antiguo Instituto. Taller de teatro.

Fechas:

1ª) Edición:

4 al 8 de julio.

2ª) Edición:

1 al 5 de agosto.

Horario: 11:30 a 13:30 h.**Plazas:** 10.**Precio:** 10 €.

345.

Danza que te danza. Taller de danza para niños y niñas (II)

EDAD **9 a 12**

Para este verano os proponemos un juego divertido donde lo que importa es participar. Conviértete en bailarín o bailarina a lo largo de una semana. En este taller nos acercaremos a la danza de forma lúdica y participativa. Lo único que se necesita es ropa cómoda, ganas e imaginación.

Lugar:

Centro de Cultura Antiguo Instituto. Taller de teatro.

Fechas:

1ª) Edición:
18 al 22 de julio.

2ª) Edición:
8 al 12 de agosto.

Horario: 11:30 a 13:30 h.

Plazas: 10.

Precio: 10 €.

346.

Palabras de colores. Taller de escritura creativa

EDAD **7 a 9**

Un taller de escritura tiene un ingrediente importantísimo y necesario: las palabras. Por eso, para escribir de manera creativa tenemos que conocerlas, jugar con ellas, pintarlas y descolocarlas y sobre todo, pasárnoslo bien con ellas. En este taller jugaremos, construiremos, rompemos y volveremos a crear palabras, y con ellas, escribiremos historias, crearemos personajes y recitaremos poemas.

Lugar:

Centro Municipal Integrado de El Llano. Ludoteca.

Fechas: 25 al 29 de julio.

Horario: 11:30 a 13:00 h.

Plazas: 10.

Precio: 8 €.

347.

La fábrica de las palabras. Taller de escritura creativa

EDAD **10 a 12**

¿De dónde salen las palabras para escribir un cuento? ¿Cómo nace un personaje y su historia? La fábrica de las palabras es un taller en el que creamos un espacio cómodo, imaginario, creativo donde todas las ideas, la ilusión, la curiosidad y la creatividad serán bienvenidas y nos permitirán inventar otros mundos, otras vidas, otros sueños. Ven a convertirte en un panadero, una cirujana, un defensor o una diseccionadora de palabras. Te esperamos.

Lugar:

Centro Municipal Integrado de El Llano. Ludoteca.

Fechas: 1 al 15 de agosto.

Horario: 11:30 a 13:00 h.

Plazas: 10.

Precio: 8 €.

348.

¿Cómo me siento? Gestión de emociones a través de juegos (I)

EDAD **6 a 8**



En esta actividad se persigue identificar, reconocer y comprender las principales emociones que podemos sentir. Aprenderemos a expresar y gestionar nuestros sentimientos de forma saludable, también los nervios y los miedos al relacionarnos socialmente. Basándonos en dinámicas técnicas intentaremos conseguir una convivencia familiar y educativa eficaz.

Lugar:

Centro Municipal Integrado de El Llano. Ludoteca.

Fechas:

18 al 22 de julio.

Horario: 11:30 a 13:00 h.

Plazas: 9.

Precio: 8 €.

349.

¿Cómo me siento?
Gestión de emociones a través de juegos (II)

EDAD **9 a 12**



En esta actividad se persigue identificar, reconocer y comprender las principales emociones que podemos sentir. Aprenderemos a expresar y gestionar nuestros sentimientos de forma saludable, también los nervios y los miedos al hablar en público o al relacionarnos socialmente. Basándonos en dinámicas técnicas intentaremos conseguir una convivencia familiar y educativa eficaz.

Lugar:

Centro Municipal Integrado de El Llano. Ludoteca.

Fechas: 22 al 26 de agosto.

Horario: 11:30 a 13:00 h.

Plazas: 9.

Precio: 8 €.

350.

¿Hablamos?
Taller de estimulación del lenguaje

EDAD **4 a 6**

De forma lúdica y divertida se trabajará la estimulación del habla y el uso funcional del lenguaje oral ¿Te animas a formar parte de esta aventura?

Lugar:

Centro Municipal Integrado de El Llano. Ludoteca.

Fechas: 11 al 15 de julio.

Horario: 11:30 a 13:00 h.

Plazas: 10.

Precio: 8 €.

**Bici-
escuelas**



También os podéis apuntar a las **Rutas en bicicleta en familia** que organiza el PDM (info. en la pág. 45)



351.

**Biciescuela
“Habilidades ciclistas” (I)**

EDAD **6 a 9**

La actividad se desarrolla en dos días. El primero consistirá en un taller para que los y las ciclistas aprendan a circular de forma autónoma, segura y responsable. En especial esta biciescuela está enfocada a **“habilidades ciclistas básicas”** para los menores que ya saben montar en bicicleta (equilibrio y pedaleo) pero quieren aprender otras habilidades para circular con seguridad como el ajuste y postura en la bicicleta, esquivar obstáculos y frenadas, mirar hacia atrás, señalización de las maniobras, funcionamiento de las marchas, etc.

El taller se complementa el segundo día con una salida en bici por Gijón/Xixón para descubrir nuevas rutas y poner en práctica todo lo aprendido.



¡Trae tu bicicleta y tu casco! (casco obligatorio por ley para los menores de 16 años).

Y si no tienes bici o casco, no hay problema, te lo prestamos. Envíanos un correo a educacion.fmc@gijon.es avisándonos. Indica en el *asunto* **PRÉSTAMO BICI** o llámanos al 985181048.

Para el itinerario los participantes llevarán agua y un tentempié. Y en caso de lluvia buscaremos fecha alternativa.

Plazas: 10.

Precio: 4 €.

Horarios:

1º Día: 10:00 a 11:30 h.

2º Día: 10:00 a 13:30 h.

Ediciones:

1)

1º Día 04/07/22

2º Día 06/07/22

Lugar:

CP Santa Olaya + itinerario.

2)

1º Día 05/07/22

2º Día 07/07/22

Lugar:

CP Los Pericones + itinerario.

3)

1º Día 11/07/22

2º Día 13/07/22

Lugar:

CP Antonio Machado + itinerario.

4)

1º Día 12/07/22

2º Día 14/07/22

Lugar:

CP Pumarín + itinerario.

5)

1º Día 18/07/22

2º Día 20/07/22

Lugar:

CP M. Martínez Blanco + itinerario.

6)

1º Día 19/07/22

2º Día 21/07/22

Lugar:

CP Noega + itinerario.

352.

Biciescuela “Habilidades ciclistas” (II)

EDAD **9 a 13**

La actividad se desarrolla en dos días. El primero consistirá en un taller para que los y las ciclistas aprendan a circular de forma autónoma, segura y responsable. En especial esta biciescuela está enfocada a “habilidades ciclistas básicas” para los menores que ya saben montar en bicicleta (equilibrio y pedaleo) pero quieren aprender otras habilidades para circular con seguridad como el ajuste y postura en la bicicleta, esquivar obstáculos y frenadas, mirar hacia atrás, señalización de las maniobras, funcionamiento de las marchas, etc. El taller se complementa el segundo día con una salida en bici por Gijón/Xixón para descubrir nuevas rutas y poner en práctica todo lo aprendido.

¡Trae tu bicicleta y tu casco! (casco obligatorio por ley para los menores de 16 años).

Y si no tienes bici o casco, no hay problema, te lo prestamos. Envíanos un correo a educacion.fmc@gijon.es avisándonos. Indica en el asunto **PRÉSTAMO BICI** o llámanos al 985181048.

Para el itinerario los participantes llevarán agua y un tentempié. Y en caso de lluvia buscaremos fecha alternativa.

Plazas: 10.

Precio: 4 €.

Horarios:

1º Día: 10:00 a 11:30 h.

2º Día: 10:00 a 13:30 h.

Ediciones:

1)

1º Día 04/07/22

2º Día 06/07/22

Lugar:

CP Los Pericones + itinerario.

2)
1º Día 05/07/22
2º Día 07/07/22

Lugar:
CP Santa Olaya
+ itinerario.

3)
1º Día 11/07/22
2º Día 13/07/22

Lugar:
CP Pumarín + Itinerario.

4)
1º Día 12/07/22
2º Día 14/07/22

Lugar:
CP Antonio Machado
+ itinerario.

5)
1º Día 18/07/22
2º Día 20/07/22

Lugar:
CP Noega + itinerario.

6)
1º Día 19/07/22
2º Día 21/07/22

Lugar:
CP M. Martínez Blanco
+ itinerario.

Talleres de Ciencia y Tecnología



353. Laboratorio científico de verano (I)

EDAD **8 a 10**

El laboratorio científico de verano tiene el objetivo de asegurar un equilibrio adecuado entre el componente educativo y la diversión durante el período de ocio veraniego, así como dar rienda suelta a la sensorialidad y a la creatividad a través del juego, los experimentos, la manipulación y el interés por la ciencia.

Sesión 1:
Químicos en cocina: slime comestible.

Sesión 2:
Arena kinética y nanotecnología: lo pequeño afecta a lo grande.

Sesión 3:
Mundo microscópico: un viaje en un universo diminuto.

Sesión 4:
Helado y granizado exprés: ciencia para chuparse los dedos.

Fechas:
Del 16 al 19 de agosto.

Horario:
De 10:00 a 11:30 h.

Lugar: CMI El Coto.

Plazas: 10.

Precio: 6 €.

354. Laboratorio científico de verano (II)

EDAD **6 y 7**

Fechas:
Del 16 al 19 de agosto.

Horario:
De 12:00 a 13:30 h.

Lugar: CMI El Coto.

Plazas: 10.

Precio: 6 €.

355.

Aprendices de ingeniero/a (I)

EDAD **9 a 12**

Un taller para explorar diferentes campos del mundo tecnológico: descubrir nuevos conceptos de robótica y programación; diseñar y asistir a sesiones de impresión 3D para adentrarnos en el mundo tridimensional; o estimular la creatividad mediante la creación de cómics con piezas Lego utilizando Story Starter.

Fechas:

Del 18 al 29 de julio,
de lunes a viernes.

Horario:

De 10:30 a 12:30 h.

Lugar:

Escuela de Comercio.

Plazas: 10.

Precio: 20 €.



356.

Aprendices de ingeniero/a (II)

EDAD **7 y 8**

Fechas:

Del 1 al 12 de agosto,
de lunes a viernes.

Horario:

De 10:30 a 12:30 h.

Lugar:

Escuela de Comercio.

Duración: 20 h.

Plazas: 10.

Precio: 20 €.

357.

Robótica: Aprende el lenguaje del futuro

EDAD **9 a 11**

ACTIVIDAD
INCLUSIVA
Ver p. 86

Descubre ciencia, tecnología, ingeniería y matemáticas. Combinando construcciones LEGO con programación, diseña, programa y controla robots con sensores de luz, sonido, ultrasonidos, contacto, acelerómetros y osciloscopios.

Fechas:

Del 22 al 26 de agosto.

Horario:

De 10:30 a 12:30h.

Lugar:

Escuela de Comercio.

Plazas: 9.

Precio: 10 €.

358.

Programa tu mundo: la hora del código con Scratch

EDAD **9 a 11**

Con este taller los niños/as participantes se iniciarán en la creación de programas informáticos, contribuyendo a mejorar habilidades como el razonamiento matemático, la resolución de problemas o el estímulo de la creatividad. Un taller para despertar en los niños y niñas participantes la pasión por la programación en edades tempranas.

Fechas:

Del 11 al 15 de julio.

Horario:

De 10:30 a 12:30 h.

Lugar:

Escuela Comercio.

Plazas: 10.

Precio: 10 €.

359. La ciencia en juego

EDAD **10 a 13**

Está científicamente demostrado que no hay mejor manera de aprender que jugando. Los juegos de mesa modernos nos ofrecen un sinfín de temáticas y mecánicas para todos los gustos. Para este taller, hemos seleccionado una colección de títulos relacionados con la ciencia con los que aprenderemos física, matemáticas, química y biología mientras socializamos y nos divertimos.

Fechas:
Del 18 al 22 de julio.

Horario:
De 10:30 a 12:30 h.

Lugar: CMI El Coto.

Plazas: 12.

Precio: 10 €.

360. Equipo Steam

EDAD **10 a 13**

Serie de cinco talleres de Aprendizaje Basado en Juegos en los que se combinará la experiencia científica con el trabajo en equipo. Para ello, hemos seleccionado una serie de juegos cooperativos y de escape con los que los participantes tendrán que coordinarse para superar las pruebas que se les vayan planteando. Títulos, todos ellos, en los que la ciencia será la temática protagonista.

Fechas:
Del 25 al 29 de julio.

Horario:
De 10:30 a 12:30 h.

Lugar: CMI El Coto.

Plazas: 12.

Precio: 10 €.

361. Matemáticas y arquitectura (I)

Taller lúdico a través del cual trabajaremos cómo matemáticas y arquitectura se relacionan, no solo en estructuras y equilibrios, sino también en la composición y el mensaje o la función de las distintas arquitecturas antiguas y modernas, sencillas y complejas, cercanas y lejanas y cómo conceptos matemáticos se utilizan en la vida real siempre a través de edificios reconocidos.

EDAD **8 a 10**

Fecha:
Del 1 al 5 de agosto.

Horario:
De 10:30 a 12:30 h.

Lugar: CMI El Coto.

Plazas: 12.

Precio: 10 €.

362. Matemáticas y arquitectura (II)

EDAD **6 y 7**

Fecha:
Del 8 al 12 de agosto.

Horario:
De 10:30 a 12:30h.

Lugar: CMI El Coto.

Plazas: 12.

Precio: 10 €.



TALLERES
N'ASTURIANU

363. ¡Elo yera una vez. Cuentos con munchu arte!

EDAD **4 a 6**

Un taller con munchu cuentu nel que dar rienda suelta al movimientu, la sensorialidá y la creatividá al traviés de la lliteratura, la pintura, la danza y la música.

Llugar:
Escuela Comerciú.

Feches:
11, 12, 13, 14 y 15
de xunetu.

16, 17, 18 y 19
d'agostu.

Horariu:
11:00 a 13:00 h.

Places: 10.

Preciu: 10 €.

Taller de Músicos de Gijón



XXVII Talleres de Improvisación Musical

Actividad dirigida a instrumentistas que deseen iniciarse en la improvisación musical o profundizar en el lenguaje de las músicas populares urbanas, combinando clases instrumentales y prácticas grupales, y con un enfoque hacia la improvisación con las músicas de raíz. El aspecto formativo se ve complementado con dos conciertos, a cargo del profesorado y del alumnado.

Profesorado:
Pablo Castaño (vientos),
Marco Martínez (guitarra),
Iago Mouríño (piano),
Mónica Acevedo (voz), Pablo
Sanmamed (contrabajo) y
Bruno Couceiro (batería).



Edades:
Grupo Junior
(de 11 a 15 años).

**Senior Iniciación/
Avanzado**
(a partir de 16 años)..

Fechas:
Del 11 al 15 de julio.

Horario:
JUNIOR:
De 12:00 a 14:00 h.
De 16:00 a 18:00 h

**SENIOR INICIACIÓN /
AVANZADO:**
De 10:00 a 14:00 h.
De 16:00 a 18:00 h.

Plazas:
Grupo Junior: 10.
Grupo senior iniciación/
avanzado: 36.

Precio:
Grupo Junior: 29 €.

Grupo senior iniciación/
avanzado: 43 €.

Iniciación a la Música Antigua

EDAD **+12**

Cursos de iniciación al repertorio y los instrumentos antiguos, diseñados para estudiantes de música e instrumentistas aficionados. Además de los rudimentos de los instrumentos antiguos se trabajarán conceptos grupales como el bajo continuo o el repertorio de cámara. Profesorado/especialidades: clave (Inés Montaña), flauta de pico (Gonzalo Llao), cuerda pulsada (Iván Fernández) y viola da gamba (Marc Sunyer).

Fechas:

Del 4 al 8 de julio de 2022.

Horario:

De 10:00 a 14:00 h.

Plazas:

24.

Precio:

29 € (mayores de 16 años).

15 € (menores de 16 años).



La música antigua en la era digital

EDAD **+16**

Como cualquier disciplina, la música antigua se ha visto afectada por la llegada del mundo digital: Las redes sociales, el streaming o plataformas como YouTube. El taller propone explorar ese pequeño universo para saber en qué estado se encuentra la música antigua hoy día, la apertura de ideas, nuevos públicos, nuevos enfoques para músicos, etc. Curso impartido por Víctor Sordo: tenor, director, ingeniero de

sonido y creador del canal "Música antigua con Víctor Sordo".

Fecha:

8 de julio de 2022.

Horarios:

De 10:00 a 14:00 h.

De 16:00 a 19:00 h.

Plazas:

15.

Precio:

14 €.

Nota: las inscripciones en las actividades del Taller de Músicos se realizan a través de un formulario personalizado que estará disponible en la web cultura.gijon.es

Más información en tallerdemusicos.fmc@gijon.es y tel. 985 18 10 55.

Jóvenes Creativos



Actividades de verano organizadas por el Departamento de Juventud

OJ1. Hip-hop en curso. Taller de hip-hop contra el racismo

EDAD **14 a 20**

¿Quieres participar en la elaboración de una canción de rap? En este taller se hará una breve introducción a la cultura del hip-hop y se trabajará durante dos semanas en todo el proceso de creación de una canción. Una vez tengamos escrita nuestra letra y hayamos aprendido a interpretarla, grabaremos la canción en un estudio profesional y en la última sesión del taller se grabará un videoclip.

Lugar:
Espacio Joven.
Escuela de Comercio.

Fechas:
Del 4 al 15 de julio.
Cuatro sesiones semanales de curso, una sesión de grabación de la canción y otra para la grabación del videoclip.

Horario:
De 12:30 a 14:00 h.

Plazas: 14.

Precio: Gratuito.

Notas: Este taller está ligado a las actividades de las XVII Jornadas contra el racismo y la xenofobia, por lo que la canción que se creará irá dirigida a combatir el racismo y la xenofobia, y a promover valores como la tolerancia y el respeto.



OJ2. Muévete al sol

EDAD **14 a 20**

Taller de actividades deportivas al aire libre por la zona oeste de Gijón/Xixón. Habrá todo tipo de propuestas desde juegos, deportes como voleibol o fútbol, gymkanas...

Lugar:
Centro de Iniciativas Juveniles de la Calzada (CIJ) y espacios al aire libre.

Fechas:
del 5 al 28 de julio.

Horario:
De martes y jueves de 12:00 a 14:00 h.

Plazas: 10.

Precio: Gratuito.

OJ3. Rompe los códigos

EDAD **14 a 20**

Talleres de incitación a la programación e inteligencia artificial para jóvenes. En estas sesiones conocerás las nociones básicas de programación de una manera interactiva, lúdica y divertida entendiendo el lenguaje de un ordenador y cómo se representa la información digitalmente. Al finalizar el taller podrás diseñar tu mini proyecto.

Lugar:
Espacio Joven. Escuela de Comercio.

Fechas:
del 25 al 29 de julio.

Horario:
De lunes a viernes.

Primer turno:
de 10:00 a 12:00 h.
Segundo turno:
de 12:30 a 14:30 h.

Plazas: 14.

Precio: Gratuito.

OJ4. Los juegos son para el verano

EDAD **14 a 20**



Actíivate este verano con las actividades que desde la Oficina de Juventud tenemos pensadas para ti. Este año, tendrás la oportunidad de disfrutar como nunca, reír como nunca y divertirse como... ¡nunca! Haremos gymkanas digitales, escapes, actividades deportivas, retos, cine con tu móvil y... ¡mucho más!

Lugar:

Espacio Joven. Escuela de Comercio y espacios al aire libre.

Fechas:

Del 1 al 5 de agosto.

Horario:

De lunes a viernes, de 12:00 a 14:00 h.

Plazas: 13.

Precio: Gratuito.

OJ5.

Nueva serie de misterio: Los desaparecidos

EDAD **14 a 20**

Partiremos de la premisa: ¿qué misterio puede ocultar un grupo de personas jóvenes en un verano en Gijón? de la que construiremos un guion que llevaremos a cabo en formato de serie para TikTok equipados con los móviles. Una experiencia creativa en la que cada participante del taller será



enclave para construir la historia, uniendo las piezas de esta historia de misterio.

Lugar:

Espacio Joven. Escuela de Comercio.

Fechas:

Del 8 al 12 de agosto.

Horario:

De 12:30 a 14:00 h.

Plazas: 14.

Precio: Gratuito.

OJ6.

Iniciación a las danzas urbanas: Break dance

EDAD **14 a 20**

Taller de introducción a uno de los elementos fundamentales de la cultura del hip hop, donde se aprenderán los pasos básicos que conforman esta danza urbana.

Lugar:

Espacio Joven. Escuela de Comercio.

Fechas:

Del 15 al 19 de agosto.

Horario:

De 12:30 a 14:00 h.

Plazas: 10.

Precio: Gratuito.



OJ7.

¿Manifiéstate!

EDAD **14 a 20**

¿Cómo hacemos oír? ¿tenemos reclamos? A través de la experiencia de la creación de un libro colectivo, no sólo entenderemos los oficios que lo rodean, sino que seremos capaz de construir un libro reproducible para manifestarnos.

Lugar:

Espacio Joven. Escuela de Comercio.

Fechas:

Del 22 al 26 de agosto.

Horario:

De 12:30 a 14:00 h.

Plazas: 14.

Precio: Gratuito.

Oferta de Verano de la Universidad Popular



Cursos y talleres formación no reglada dirigidos a personas adultas (a partir de 16 años)

Cód.	Curso/Taller	F. inicio	Días	Horario	Horas	Plazas	€
ANTIGUA ESCUELA DE COMERCIO							
258	Cine de verano: la antigua Grecia en pantalla	4/7/2022	L-M-L-X	17:00-19:30 h.	10	40	10
MUSEO NICANOR PIÑOLE							
259	Taller de haikus	5/7/2022	M-J	17:00-19:00 h.	8	12	8
CIUDADELA DE CELESTINO SOLAR							
260	Dibujar al aire libre: urban sketchers ^{(1) (2)}	19/7/2022	M-J	17:00-19:30 h.	10	12	10
MUSÉU DEL PUEBLU D'ASTURIES							
261	Baile tradicional asturiano	5/7/2022	M-J	11:00-13:00 h.	12	16	12
CENTRO MUNICIPAL INTEGRADO DE L'ARENA							
262	Retrato fotográfico en exteriores ^{(1) (2)}	11/7/2022	L-M-X-J	11:00-13:30 h.	10	12	10
263	Fotografía de naturaleza: paisaje, flora y fauna ^{(1) (2)}	18/7/2022	L-M-X-J	17:00-19:30 h.	10	12	10
264	Caligrafía del Renacimiento	11/7/2022	L-M-X-J	11:00-13:30 h.	10	12	10
CENTRO MUNICIPAL INTEGRADO DE EL LLANO							
265	Bichos de nuestro entorno: los insectos	4/7/2022	L-X-J-V	10:30-13:30 h.	12	12	12
266	Cocinar para comer al aire libre ⁽²⁾	18/7/2022	L-M-X-J	10:00-12:30 h.	10	12	10
CENTRO MUNICIPAL INTEGRADO ATENEU DE LA CALZADA							
267	Aprender a troquelar y repujar en cuero ⁽²⁾	25/7/2022	L-M-X-J	10:00-12:30 h.	10	12	10

NOTAS:

- (1) Para matricularse en este curso son necesarios conocimientos previos.
- (2) Las/os participantes deberán aportar el material o ingredientes que se especificarán el primer día de curso.

Vacaciones Acuáticas:

Actividades en el Bioparc Acuario de Gijón

Inscripciones:

Desde el lunes 30 de mayo.
A partir de las 8:30 h.

Campus EMA “El viaje del agua en tu ciudad”

Inscripciones:

Desde el martes 31 de mayo.
A partir de las 8:30 h.

Organiza:

Bioparc Acuario de Gijón

Empresa Municipal de Aguas de Gijón, S. A. U.



Actividades en el Bioparc Acuario de Gijón

EDAD **6 a 12** (también si cumple la edad mínima en el 2022)

Plazas:

30 cada semana.

Horario:

De 9:00/9:30 h. a
14:00/14:30 h. (entrada y
salida flexible dentro de los
rangos horarios descritos).

Turnos:

De lunes a viernes.

Semana 1:

27 de junio al 1 de julio.

Semana 2:

4 al 8 de julio.

Semana 3:

11 al 15 de julio.

Semana 4:

18 al 22 de julio.

Semana 5:

25 al 29 de julio.

Semana 6:

1 al 5 de agosto.

Semana 7:

8 al 12 de agosto.

Semana 8:

15 al 19 de agosto.

Semana 9:

22 al 26 de agosto.

Semana 10:

29 de agosto al 2 de
septiembre.

Semana 11:

5 al 9 de septiembre.

Actividades:

En esta edición de
Vacaciones Acuáticas nos
convertiremos en piratas y,
como ellos, surcaremos los
mares de medio mundo y
viajaremos por los grandes
océanos de nuestro
planeta.

Únete a nuestra tripulación
en busca del tesoro
perdido. Recorreremos
lugares enigmáticos
como el Triángulo de
las Bermudas, las frías

aguas de Groenlandia
o los Arrecifes de Coral
australianos. Conoceremos
a animales emblemáticos
como los narvales del
Ártico, los tiburones
blancos del Atlántico
Sur, o el pulpo de anillos
azules del Pacífico. Juntos
descubriremos cientos
de curiosidades animales
que valen todo el oro del
mundo.

Todos los días partiremos
en una gran expedición
para aprender, en la
que nos divertiremos
jugando, haremos
miles de experimentos,
manualidades y visitaremos
todas las zonas del Acuario.
¡Incluso las nunca vistas
hasta ahora! Además,
cuidaremos de las medusas
y los ajolotes que viven en
el Acuario. ¡Ven con todos
los sentidos! Los vas a
necesitar.





Nuestros campamentos incluyen:

- Visitas guiadas en recorrido y zonas técnicas
- Talleres
- Experimentos
- Juegos interiores y al aire libre
- Actividades artísticas
- Interacción con animales
- Salida a la playa para investigar el pedrero (sujeto a las mareas y condiciones meteorológicas)
- Desayuno a media mañana en la zona de restauración

Precio: 91 €.
 Descuentos disponibles (no acumulables entre sí):

- Descuento 10% para titulares del Pase anual B!
- Descuento 10% para reserva de más de una semana.
- Descuento 10% en el caso de hermanos.



Medidas de seguridad:

Es necesario rellenar un formulario la semana previa al campamento (intolerancias, alergias, enfermedades o cualquier aspecto a tener en cuenta).

Algunas de las actividades propuestas pueden sufrir variaciones si cambia la normativa actual.

Condiciones de compra y anulación:

La compra se realizará a través de la página web www.acuariogijon.es > compra de entradas > actividades, hasta agotar

las plazas. El pago íntegro se realizará en el momento de la compra.

El BIOPARC Acuario de Gijón se reserva el derecho de anular la actividad cuando no se alcance un número mínimo de participantes, procediendo a la devolución del importe íntegro de la compra. Para cualquier anulación podrá solicitarse el reembolso (a excepción de los gastos y comisiones bancarias incurridos) con una antelación mínima de 14 días naturales respecto al inicio del campamento reservado.

Campus de la Empresa Municipal de Aguas de Gijón “El viaje del agua en tu ciudad”

EDAD **6 a 10** (se incluyen los niños/as que cumplan 6 en 2022)

Plazas:

18 niños/as por semana
(9 participantes por monitor/a).

Horario:

De 9:00 a 16:00 h.

Los padres/madres o tutores/as dejarán a sus hijos/as a las 9:00 h. en el edificio de la EMA (Avda. Príncipe de Asturias 70) y serán recogidos/as en el mismo lugar a las 16:00 h. por las personas autorizadas (se ruega la máxima puntualidad).

Si alguno de los participantes no puede asistir debe avisar a la EMA, llamando al teléfono 900 711 220.

Fechas:

El campus se realiza de lunes a viernes, en las siguientes fechas:

- 1) Semana del 18 al 22 de julio.
- 2) Semana del 25 al 29 de julio.
- 3) Semana del 1 al 5 de agosto.

Actividad:

Como no podía ser de otro modo, el elemento Agua será el gran protagonista de la semana para los participantes.

Se realizará un programa de actividades medioambientales en el que se visitarán diferentes equipamientos municipales relacionados con El Agua, como el Acuario y el Jardín Botánico Atlántico de Gijón, el entorno de la playa de El Arbeyal, Parque Isabel la Católica y Pueblo de Asturias... lo que podemos asegurar es que nuestro viaje del agua será muy entretenido, en el que los participantes aprenderán más cosas sobre nuestro líquido elemento y su

relación con la ciudad y el medio que les rodea.

Se primará en nuestras actividades el respeto a todas las medidas de seguridad necesarias para la contención del COVID 19.

Realizaremos diversos talleres de teatro, pintura al agua, la proyección de películas con el agua como protagonista, diversos juegos tradicionales, acuáticos y de pistas, para seguir aprendiendo sobre El Agua en Nuestra Ciudad.





Material que deben traer:

En aplicación de las normativa sanitaria en vigor, cada niña/o deberá traer lo que en su caso se establezca para prevenir la contención de la Covid 19. Igualmente cada día traerá una botella de agua con su nombre, que se irá rellenando, gorra, crema solar o chubasquero y botas preparadas para la lluvia, dependiendo de la climatología, además de una pequeña mochila, donde llevarán el tentempié, la comida y su botella de agua.

Comida y transporte:

El tentempié, la comida y transporte se incluyen en el precio del campus.

El tipo de comida se adaptará a las condiciones sanitarias del momento en que se realice el campus.

El participante en la actividad que tenga algún tipo de alergia o necesidad educativa especial, deberá comunicarlo por favor con suficiente anterioridad llamando al teléfono gratuito de EMA o bien enviándonos un correo a atencion.ema@gijon.es y así disponer los medios para prestarle la mejor atención.

Es imprescindible contar con el contacto de la familia (teléfono móvil o correo electrónico actualizados) antes del inicio de la actividad, a fin de facilitarles la

documentación necesaria para el desarrollo del campus.

Precio:

80 €/semana.

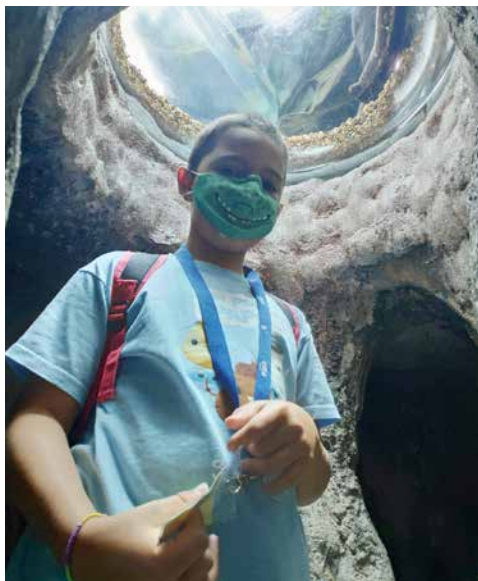

Innovación Social

Inscripciones:

Desde el viernes 27 de mayo.

A partir de las 8:30 h.

Organiza:

Dirección General de Innovación y Promoción de Gijón

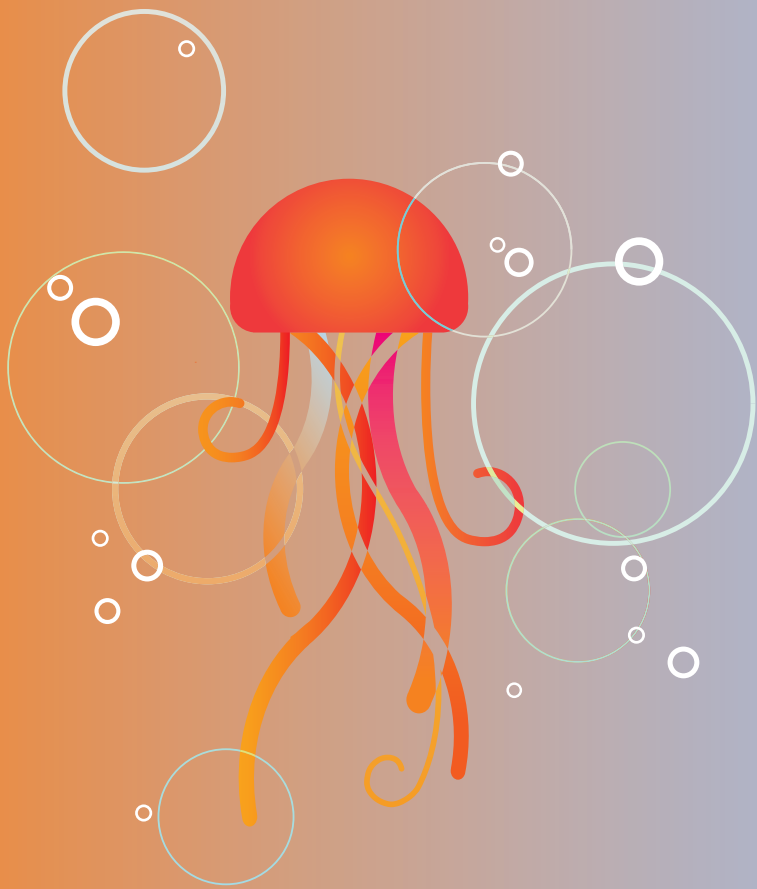

CAMPUS TIC



EDAD **8 a 12**

Duración: 15 horas.

Lugar:

Escuela de Comercio.
Centro de Innovación Social.

Fechas y días:

De lunes a viernes.
1º) Del 27 de junio al 1 de julio.
2º) Del 4 al 8 de julio.
3º) Del 11 al 15 de julio.
4º) Del 18 al 22 de julio.
5º) Del 25 al 29 de julio.
6º) Del 1 al 5 de agosto.
7º) Del 8 al 12 de agosto.
8º) Del 16 al 19 de agosto.
9º) Del 22 al 26 de agosto.
10º) Del 29 de agosto al 2 de septiembre.

Horario:

10:00 a 13:00 h.

Plazas: 8.

Precio: Gratuito.

Contenidos:

En este taller los niños/as participantes conocerán las nuevas tecnologías para el desarrollo de nuevos avances: Realidad Virtual, Realidad Aumentada, Open Data e Impresión 3D. Fomentarán la creatividad y el trabajo en equipo tratando de resolver 3 retos de invención. Y conocerán la cultura emprendedora, ya que tendrán que planificar, diseñar, prototipar y exponer su propio proyecto innovador de base tecnológica. Utilizarán aplicaciones como Tinkercad, Ultimaker Cura y Canva.



Creación de contenido audiovisual: infografías, vídeos y podcast

EDAD **+18**



Duración:

10 horas.

Lugar:

Escuela de Comercio.
Centro de Innovación Social.

Fechas y días:

1º) Del 11 al 15 de julio.
2º) Del 25 al 29 de julio.
3º) Del 8 al 12 de agosto.
4º) Del 29 de agosto al 2 de septiembre.

Horario:

18:00 a 20:00 h.

Plazas: 8.

Precio: Gratuito.

Contenidos:

En este taller de conocerás el proceso de elaboración de contenidos digitales. Te enseñaremos qué es la licencia creative commons, y descubrirás bancos de imágenes y música que podrás utilizar gratis al tener este tipo de licencia. Aprenderás a elaborar infografías con Canva.

Editarás un vídeo, al que añadirás las fotos y vídeos que quieras, música o voz.

Aprenderás a crear podcast y cómo publicarlos en iVoox (iVoox es un kiosco para escuchar radios y podcasts, una plataforma donde poder reproducir, descargar y compartir audios de todo tipo de temáticas y géneros) para que cualquier persona pueda escucharte.

Vende tu producto o servicio en las redes sociales

EDAD **+18**

Duración:
10 horas.



Lugar:

Escuela de Comercio.
Centro de Innovación
Social.

Fecha horarios:

- 1º) Del 27 de junio al 1 de julio de 16:00 a 18:30 h.
- 2º) Del 11 al 15 de julio de 16:00 a 18:00 h.
- 3º) Del 29 de agosto al 2 de septiembre de 16:00 a 18:00 h.

Plazas: 8.

Precio: Gratuito.

Contenido:

Taller dirigido tanto a emprendedores como a Pymes. En este taller eminentemente práctico aprenderás el uso eficiente de las redes sociales para promocionarte: creación y diseño de

contenidos con Canva para RRSS, publicaciones en Facebook e Instagram con la herramienta Meta Business Suite, Twitter, y manejo de LinkedIn para promocionar tu empresa.

5 Nuevas tecnologías que deberías conocer y alguna más

EDAD **Todas**



Duración: 10 horas.

Lugar:

Escuela de Comercio.
Centro de Innovación
Social.

Fecha y días:

- 1º) Del 4 al 8 de julio.
- 2º) Del 18 al 22 de julio.
- 3º) Del 8 al 12 de agosto.
- 4º) Del 22 al 26 de agosto.

Horario:

16:00 a 18:00 h.

Plazas: 8.

Precio: Gratuito.

Contenido:

¿Es lo mismo la Realidad Virtual y la Realidad Aumentada? ¿Sabes que imprimir una maceta con autorriego, un exprimidor de tubo de pasta de dientes o una bisagra para una puerta en una impresora 3D no es cosa de ciencia-ficción? El Internet de las cosas (IoT) y los Datos Abiertos (Open Data) ¿hará de los humanos unos esclavos de las máquinas? Conocer las nuevas tecnologías te permitirá poder usarlas para hacer tu vida más fácil. Ven y experimenta la RV y la RA, diseña e imprime en 3D con las aplicaciones Tinkercad y Ultimaker Cura, y conoce la web de datos abiertos de Gijón.

Diseño e impresión 3D + vinilo textil

EDAD **Todas**



Duración:

10 horas.

Lugar:

Escuela de Comercio.
Centro de Innovación
Social.



Fecha y días:

- 1º) Del 4 al 8 de julio.
- 2º) Del 18 al 22 de julio.
- 3º) Del 1 al 5 de agosto.
- 4º) Del 22 al 26 de agosto.

Horario: 18:00 a 20:00 h.

Plazas: 8.

Precio: Gratuito.

Contenido:

En este taller aprenderás a diseñar en 3D con la sencilla herramienta Tinkercad; utilizarás la aplicación Ultimaker Cura para preparar tus diseños para la impresión; y finalmente lo imprimirás en una de nuestras Artillery Genius. Aprenderás a nivelar la impresora y cambiarle el filamento PLA. También aprenderás a usar nuestro plotter para cortar un vinilo textil, que luego fijarás en una camiseta o bolsa de tela gracias a nuestra plancha térmica. También usarás el plotter en un vinilo adhesivo para crear pegatinas.

ACTIVIDADES INCLUSIVAS

Actividades dirigidas a personas con discapacidad física, psíquica y/o sensorial

Inscripciones:

Se tramitan exclusivamente de forma presencial y con cita previa en las oficinas de cada departamento que oferte la actividad, donde se rellena una ficha para conocer las necesidades de la persona participante.

Se sugiere que, a la hora de seleccionar estas actividades, las familias tengan en cuenta las competencias e intereses de los niños y niñas.

ACUARIO

Para más información e inscripciones, contactar en el teléfono 985 185 220 ext. Educación o el correo educacion@acuariodegijon.es

Actividades en Bioparc Acuario de Gijón

Imprescindible entrevista entre la familia y las educadoras del Acuario.

Nº de plazas disponibles: 1 en cada turno.

– Pág. 78

JARDÍN BOTÁNICO

Para más información e inscripciones, contactar en el teléfono 985 185 148 / 985 185 130 o el correo ravergel@gijon.es / taquilla@gijon.es

Campus Vacaciones en el Botánico

Actividad dirigida a personas con capacidades motóricas preservadas.

Nº de plazas disponibles: 1 en cada turno semanal.

– Pág. 10

CENTRO DE INTERPRETACIÓN DE LA NATURALEZA DEL MONTE DEVA

Para más información e inscripciones, contactar en el teléfono 985 18 13 33 o el correo control.ma@gijon.es

Vacaciones en el Monte Deva

Actividad dirigida a personas con capacidades motóricas preservadas.

Nº de plazas disponibles: 1 en cada uno de los 4 turnos quincenales.

– Pág. 9

CULTURA DIVERTIDA / DPTO. DE EDUCACIÓN

Para más información e inscripciones, contactar en el teléfono 985 18 10 48 o el correo educacion.fmc@gijon.es

Colonias de verano en el Muséu del Pueblu d'Asturies

Actividad dirigida a personas con capacidad de autoregulación.

Nº de plazas disponibles: 2 por turno

– Pág. 8

Pon cara de...

El juego de reconocer y sentir con el arte

Actividad dirigida a personas con lenguaje comprensivo y expresivo a nivel oral

Nº de plazas: 1

– Pág. 54

El árbol de la familia

Actividad dirigida a personas con lenguaje comprensivo y expresivo a nivel oral

Nº de plazas disponibles: 1

– Pág. 55

Un verano de folixa

Actividad dirigida a personas con capacidad de autoregulación

Nº de plazas disponibles: 1

– Pág. 55

Reciclarte

Actividad dirigida a personas con capacidad motórica preservada

Nº de plazas disponibles: 1

– Pág. 57

Con las manos en la arcilla

Actividad dirigida a personas con capacidad motórica preservada, capacidad de autoregulación y lenguaje comprensivo y expresivo a nivel oral

Nº de plazas disponibles: 1

– Pág. 60

3, 2, 1, ¡A improvisar! (I)

Actividad dirigida a personas con lenguaje comprensivo y expresivo a nivel oral

Nº de plazas disponibles: 1

– Pág. 64

3, 2, 1, ¡A improvisar! (II)

Actividad dirigida a personas con lenguaje comprensivo y expresivo a nivel oral

Nº de plazas disponibles: 1

– Pág. 64

¿Cómo me siento?

Gestión de emociones a través de juegos (I)

Actividad dirigida a personas con lenguaje comprensivo y expresivo a nivel oral

Nº de plazas: 1

– Pág. 65



DEVOLUCIÓN DE INGRESOS



Lea con atención este folleto, a su disposición en la página web www.gijon.es. Fíjese en las notas aclaratorias específicas para algunos cursos y actividades.

Compruebe las fechas, horario y lugar correspondiente a los cursos o actividades en los que se desea inscribir en el momento de realizar la matrícula.

No se procederá a la devolución de importe de matrícula salvo por suspensión de la actividad o causa imputable a la organización.

PATRONATO DEPORTIVO MUNICIPAL

En el caso de haberse matriculado y no poder realizar la actividad, le será devuelto el precio público cuando:

- Se solicite formalmente por el interesado cumplimentando el modelo 01.35 de Solicitud de devolución en cursos, actividades y servicios del Patronato Deportivo Municipal, con al menos tres días de antelación al comienzo del curso, o en el plazo de tres días desde la inscripción si esta fuese posterior. Para campamentos y campus la solicitud deberá presentarse al menos con siete días de antelación al inicio de la actividad.
- Por suspensión del curso o actividad por causas de fuerza mayor, por causa inherente al funcionamiento de las instalaciones o por no haberse inscrito el número mínimo (50%) necesario para desarrollar la actividad. Si la suspensión es parcial se procederá al reintegro correspondiente a la actividad no impartida.

- Siempre que se acrediten documentalmente causas médicas que aconsejen la no realización de la actividad o curso y se solicite formalmente por el interesado en cualquiera de los registros municipales, teniendo como referencia la fecha de presentación de dicho registro. Si la suspensión de la asistencia es parcial se procederá al reintegro correspondiente a la actividad no impartida.

DEPARTAMENTO DE EDUCACIÓN Y U.P.

Solo se considerará anulada una inscripción o matrícula y, por tanto, se procederá a la devolución del precio público:

- **Colonias de verano en el Muséu del Pueblu d'Asturies:** cuando se solicite formalmente por el interesado en cualquiera de los registros municipales, con al menos siete días hábiles de antelación al comienzo del servicio o actividad, acompañando la solicitud del modelo de Fichero de Acreedores debidamente cumplimentado, así como la aportación del justificante de pago.
- **Talleres infantiles en los Museos Municipales y Cursos de U.P.:**
 - a) Cuando el taller de que se trate sea anulado por la propia Fundación Municipal de Cultura, Educación y Universidad Popular por causa imputable a la misma.
 - b) Cuando el interesado notifique por escrito a la Fundación Municipal de Cultura, Educación y Universidad Popular la anulación de su inscripción o matrícula con anterioridad a la finalización del plazo establecido para la inscripción en la actividad de que se trate, en las normas que la regulen.

Se considerará la devolución del importe de la matrícula en los siguientes casos:

1. Cuando el curso o taller de que se trate sea anulado por la propia Fundación Municipal de Cultura, Educación y Universidad Popular o por causa imputable a la misma.
2. Cuando el interesado notifique por escrito a la Fundación Municipal de Cultura, Educación y Universidad Popular la anulación de su inscripción o matrícula con anterioridad a la finalización del plazo establecido para la inscripción en la actividad de que se trate.

La solicitud de devolución deberá ir acompañada de fichero de acreedores según modelo, firmado tanto por la persona interesada como por la entidad financiera

JARDÍN BOTÁNICO ATLÁNTICO, VACACIONES EN EL MONTE DEVA, CAMPAMENTOS URBANOS 11X12 Y ACTIVIDADES ORGANIZADAS POR LA EMA

Se procederá a la devolución de la matrícula:

- a) Por anulación de la actividad por parte de la organización.
- b) Por renuncia escrita en cualquiera de los registros municipales con, al menos, siete días hábiles de antelación al comienzo de la actividad, siempre que no sea por causas imputables al obligado al pago del precio público, acompañando la solicitud del modelo de Fichero de Acreedores debidamente cumplimentado y aportación del justificante de pago.

FUNDACIÓN MUNICIPAL DE SERVICIOS SOCIALES

Se procederá a la devolución de la matrícula, además de en los dos supuestos anteriores:

- a) Siempre que se acrediten documentalmente causas médicas que aconsejen la no realización de la actividad y se solicite formalmente por la persona interesada en cualquiera de los registros municipales.

¿Cómo me siento? Gestión de emociones a través de juegos (II)

Actividad dirigida a personas con lenguaje comprensivo y expresivo a nivel oral
Nº de plazas: 1
– Pág. 66

Robótica: aprende el lenguaje del futuro

Actividad dirigida a personas con capacidades relacionadas con las nuevas tecnologías e intereses cercanos a la temática
Nº de plazas disponibles: 1
– Pág. 69

Espectáculos familiares

Actividad dirigida a cualquier niño/a en las edades señaladas en cada espectáculo, acompañado/a de una persona adulta.
Nº de plazas disponibles: 5 por espectáculo
– Págs. 62 y 63

CULTURA DIVERTIDA / DPTO. DE JUVENTUD

Para más información e inscripciones, contactar en el teléfono 985 18 10 20 o el correo juventud@gijon.es

OJ4. Los juegos son para el verano

Actividad dirigida a personas con lenguaje comprensivo y expresivo a nivel oral
Nº de plazas disponibles: 1
– Pág. 73

INNOVACIÓN Y NUEVAS TECNOLOGÍAS

Inscríbese en actividades. gijon.es. Le llamaremos para confirmar su plaza. Puedes contactar con nosotros en gip@gijon.es

Campus Tic

Nº de plazas disponibles: 2 en cada uno de los turnos.
– Pág. 84

Creación de contenido audiovisual: Infografías, Vídeos y Podcast

Nº de plazas disponibles: 2 en cada uno de los turnos.
– Pág. 84

Vende tu producto o servicio en las redes sociales

Nº de plazas disponibles: 2 en cada uno de los turnos.
– Pág. 85

5 Nuevas Tecnologías que deberías conocer y alguna más

Nº de plazas disponibles: 2 en cada uno de los turnos.
– Pág. 85

Diseño e impresión 3D + vinilo textil

Nº de plazas disponibles: 2 en cada uno de los turnos.
– Pág. 85

EMA

Para más información e inscripciones, contactar a través del teléfono 900 711 220 o del correo electrónico atencion.ema@gijon.es

Campus “El viaje del agua en tu ciudad”

Actividad dirigida a personas con capacidades motóricas preservadas.
Nº de plazas disponibles: 1 por edición.
– Pág. 80

PATRONATO DEPORTIVO MUNICIPAL

Para más información e inscripciones, contactar en el teléfono 985 18 17 21 o en el correo pdm@gijon.es

Únicamente se permite una inscripción por persona y actividad. Es necesario que el participante tenga un nivel de movilidad que le permita desarrollar la práctica deportiva en cuestión.

Campus Multideportivo

Nº de plazas disponibles: 2 plazas en cada uno de los 8 turnos donde se adaptarán la mayor parte de las actividades para lograr la participación del niño/a.
– Págs. 14 y 15

Equitación en Ponis

Nº de plazas disponibles: 1 plaza en cada uno de los 8 turnos.
– Pág. 24

Piragüismo en Kayak de mar

Nº de plazas disponibles: 1 plaza en cada uno de los 8 turnos.
– Pág. 32

Surf

Nº de plazas disponibles: 1 plaza en cada uno de los 22 turnos.
– Pág. 32

CAMPUS ESPECÍFICOS

FUNDACIÓN MUNICIPAL DE SERVICIOS SOCIALES

Para más información e inscripciones, contactar en el teléfono 985 18 52 67 / 18 28 54 o en el correo promocionsocial.fmss@gijon.es

Campamento de Capacidades Diversas

– Pág. 12

PATRONATO DEPORTIVO MUNICIPAL

Para más información e inscripciones, contactar en el teléfono 985 18 17 21 o en el correo pdm@gijon.es

Campus Deporte para Tod@s

– Pág. 20

XIXÓN
Asturias con sal



Ayuntamiento de Gijón/Xixón

Agencia Local de Promoción Económica y Empleo
Bioparc Acuario de Gijón
Centro de Interpretación de la Naturaleza Monte Deva
Dirección General de Innovación y Promoción de Gijón
Empresa Municipal de Aguas de Gijón
Fundación Municipal de Cultura, Educación y Universidad Popular
Fundación Municipal de Servicios Sociales
Jardín Botánico Atlántico
Patronato Deportivo Municipal
Servicio de Relaciones Ciudadanas