

JUEVES 22 | DÍA EUROPEO SIN COCHES

**TALLER DE CREATIVIDAD URBANA
REDISEÑA TU CALLE (2ª Sesión)**

EDAD: jóvenes a partir de 18 años

HORARIO: de 17:00 a 19:00 h.

LUGAR: Hemeroteca de la Escuela de Comercio

**PASEO EN BICICLETAS ADAPTADAS PARA
PERSONAS CON MOVILIDAD REDUCIDA**

En colaboración con entidades de discapacidad

HORA: 17:00 h.

SALIDA: Las Mestas

MÁS INFORMACIÓN: labiciclante@gmail.com



A lo largo de la Semana...

Exposición "Hoja de ruta: Plan de Movilidad Sostenible 2021-2030. El lado humano de Gijón/Xixón", carpa instalada en la Plaza del Seis de Agosto (de 10:00 a 14:00 h. y de 16:00 a 20:30 h.).

El sábado 17 y domingo 18 permanecerá cerrado al tráfico un carril de circulación en el Muro de San Lorenzo (Avda. Rufo García Rendueles) para albergar diferentes actividades.

Talleres de educación ambiental organizados por EMTUSA en cuatro colegios de la ciudad, de 9:30 a 12:30 h.

organiza



Ayuntamiento
de **Gijón/Xixón**

Concejalía de Medio Ambiente y Movilidad

colaboran

Gijón

Cultura
y Educación

Servicios
Sociales

Deporte

EMTUSA



Fundación
MAPFRE

alsa



INSTITUTO ASTURIANO DE
PREVENCIÓN
DE RIESGOS LABORALES

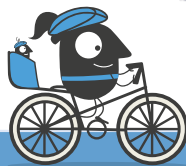

SEMANA EUROPEA DE LA MOVILIDAD

16-22 DE SEPTIEMBRE 2022

¡Combina y muévete!



Plan de
Movilidad Sostenible
Xixón 2021-2030
El lado humano de Gijón



movilidad.gijon.es

#MobilityWeek

Xixón

Medio Ambiente
y Movilidad



SEMANA EUROPEA DE LA MOVILIDAD

16-22 DE SEPTIEMBRE 2022

Programa

VIERNES 16

● VISITA A VITORIA-GASTEIZ POR PARTE DEL CONSEJO SECTORIAL DE MOVILIDAD SOSTENIBLE DE GIJÓN

Recorrido por algunas de las actuaciones más relevantes desarrolladas en materia de movilidad sostenible y espacio público en la capital vasca.

SÁBADO 17

● RUTA DEL PROGRAMA CAMINANDO POR LA VIDA: Universidad Laboral

HORA: 10:30 h.

INICIO Y FINAL: Universidad Laboral

ORGANIZAN: Fundación Municipal de Servicios Sociales y Patronato Deportivo Municipal

● BICIESCUELA MUNICIPAL: CURSOS PARA APRENDER A MONTAR EN BICI (adultos)

Dirigido a personas mayores de 16 años que nunca han montado en bicicleta o que hace muchos años que no lo practican (dos cursos).

HORARIO: de 10:00 a 12:00 h. y de 17:00 a 19:00 h.

LUGAR: Exterior Palacio de los Deportes de la Guía (Paseo del Doctor Fleming, 21)

INSCRIPCIÓN: gratuita a través de internet (<https://actividades.gijon.es>)

● EXHIBICIÓN DE PATINAJE

HORARIO: de 12:00 a 13:30 h.

LUGAR: Muro de San Lorenzo (carril cerrado al tráfico Avda. Rufo García Rendueles)

ORGANIZA: Club Deportivo Fluke

● PASEO EN BICICLETAS ADAPTADAS PARA PERSONAS CON MOVILIDAD REDUCIDA

En colaboración con entidades de discapacidad

HORA: 17:00 h.

SALIDA: Las Mestas

MÁS INFORMACIÓN: labiciclante@gmail.com

DOMINGO 18

● MARCHA CICLISTA POR LAS CALLES DE GIJÓN

Se dispondrá de las cuatro bicicletas adaptadas municipales para personas con movilidad reducida.

INICIO: 12:00 h.

SALIDA: Jardines del Náutico

ORGANIZA: Asturias ConBici

MÁS INFORMACIÓN: labiciclante@gmail.com

● BICIESCUELA MUNICIPAL: CONTROL DE LA BICICLETA Y HABILIDADES CICLISTAS BÁSICAS (infantil)

Dirigido a niños y niñas de 5 a 16 años que ya sepan montar en bici

HORARIO: de 17:00 a 19:00 h.

LUGAR: Muro de San Lorenzo (carril cerrado al tráfico Avda. Rufo García Rendueles), frente a escalera 14

INSCRIPCIÓN: gratuita a través de internet (<https://actividades.gijon.es>)

● AJEDREZ GIGANTE

Destacados jugadores de ajedrez de la región disputarán partidas con un ajedrez gigante. Tras las partidas, todos los espectadores podrán participar y jugar con el tablero gigante.

HORARIO: de 17:00 a 20:00 h.

LUGAR: Muro de San Lorenzo (carril cerrado al tráfico Avda. Rufo García Rendueles), frente a escalera 14

ORGANIZA: Federación Asturiana de Ajedrez

LUNES 19

● PRESENTACIÓN DE LA ADHESIÓN DE GIJÓN A LA RED DE CIUDADES QUE CAMINAN

HORA: 11:30 h.

LUGAR: Avenida de El Molinón

● ACTO DE PRESENTACIÓN DE LAS MEDIDAS DE MOVILIDAD PEATONAL DEL PLAN DE MOVILIDAD SOSTENIBLE DE GIJÓN 2021-2030

Con Ana Montalbán Navas, Coordinadora Técnica de la Red de Ciudades que Caminan

HORA: 17:00 h.

LUGAR: Carpa de la SEM, Plaza del Seis de Agosto

MARTES 20

● RUTA DEL PROGRAMA CAMINANDO POR LA VIDA: Parque Isabel La Católica

HORA: 10:00 h.

INICIO Y FINAL: Parque Isabel La Católica

ORGANIZAN: Fundación Municipal de Servicios Sociales y Patronato Deportivo Municipal

● ACTO DE PRESENTACIÓN DE LAS MEDIDAS DE MOVILIDAD ESCOLAR DEL PLAN DE MOVILIDAD SOSTENIBLE DE GIJÓN 2021-2030 CON AMPAS DE GIJÓN

HORA: 18:30 h.

LUGAR: Carpa de la SEM, Plaza del Seis de Agosto

MIÉRCOLES 21

● JORNADA ÁNGULOS MUERTOS: DE REPENTE, INVISIBLES

Campaña de concienciación sobre el riesgo de los ángulos muertos.

HORARIO: de 11:00 a 14:30 h. y de 16:00 a 19:30 h.

LUGAR: primer tramo calle Magnus Blikstad, junto al edificio Gota de Leche

ORGANIZAN: Fundación MAPFRE, DGT, ALSA, Instituto Asturiano de Prevención de Riesgos Laborales

● TALLER DE CREATIVIDAD URBANA REDISEÑA TU CALLE (1ª Sesión)

¿Te animas a pensar con nosotros en una ciudad más amable e inclusiva?

EDAD: jóvenes a partir de 18 años

HORARIO: de 17:00 a 19:00 h.

LUGAR: Hemeroteca de la Escuela de Comercio

ORGANIZA: Oficina de Juventud (FMCE y UP)

INSCRIPCIÓN: gratuita a través de internet (<https://actividades.gijon.es>)

