



UP

**UNIVERSIDAD
POPULAR**

Gijón/Xixón

CURSOS Y TALLERES

FEBRERO 2026

Plazos de matrícula

DEL 20 DE ENERO AL 6 DE FEBRERO DE 2026

Cursos impartidos en:

- Antigua Colegiu Manuel Medina
- Centru de Cultura Antigua Institutu
- Espaciu Joven de la Escuela de Comercio

Págs. 8 y 9

DEL 20 DE XINERU AL 6 DE FEBRERU DE 2026

Cursos impartíos en:

- Antigua Colexu Manuel Medina
- Centru de Cultura Antigua Institutu
- Espaciu Mozu de la Escuela de Comerciú

Páxs. 8 y 9

DEL 21 DE ENERO AL 6 DE FEBRERO DE 2026

Cursos impartidos en:

- Centru Municipal Integrado Ateneo de la Calzada
- Colegiu Públicu García Lorca
- Taller de Cerámica (Parque de El Lauredal)
- Muséu del Pueblu d'Asturies

Págs. 10 y 11

DEL 21 DE XINERU AL 6 DE FEBRERU DE 2026

Cursos impartíos en:

- Centru Municipal Integráu Atenéu de la Calzada
- Colexu públicu García Lorca
- Taller de Cerámica (Parque d'El Lauredal)
- Muséu del Pueblu d'Asturies

Páxs. 10 y 11

DEL 22 DE ENERO AL 6 DE FEBRERO DE 2026

Cursos impartidos en:

- Centru Municipal Integrado de Pumarín Gijón-Sur «José Gonzalo Fernández Mieres»
- Centru Municipal Integrado de El Coto
- Centru Municipal Integrado de L'Arena
- Xardín Botánicu Atlánticu
- Centru Municipal Integrado de El Llano

Págs. 12, 13 y 14

DEL 22 DE XINERU AL 6 DE FEBRERU DE 2026

Cursos impartíos en:

- Centru Municipal Integráu de Pumarín Xixón Sur «José Gonzalo Fernández Mieres»
- Centru Municipal Integráu d'El Coto
- Centru Municipal Integráu de L'Arena
- Xardín Botánicu Atlánticu
- Centru Municipal Integráu d'El Llano

Páxs. 12, 13 y 14

OBSERVACIONES

Inicio de los cursos:
a partir del 18 de febrero de 2026

Consulte los contenidos de los cursos disponibles en la web municipal <https://up.gijon.es>

Compruebe las fechas, horarios y locales correspondientes a los cursos en los que desea inscribirse.

Lea con atención las notas aclaratorias específicas para algunos cursos y talleres, ya que en ciertos casos es necesario tener conocimientos previos, aportación de materiales, pueden tener variaciones de horario, etc.

La matrícula se efectuará siempre con la TARJETA CIUDADANA. En Internet y app móvil se requerirá además el número PIN.

Si no dispone de tarjeta ciudadana puede solicitarla en las Oficinas de Atención a la Ciudadanía (preferiblemente con cita previa).

Compruebe que todos los datos que figuran en su tarjeta ciudadana estén actualizados.

OBSERVACIONES

Entamu de los cursos:
a partir del 18 de febreru de 2026

Ha consultar los conteníos de los cursos disponibles na web del Conceyu <https://up.gijon.es>

Ha comprobar les feches, horarios y locales correspondientes a los cursos nos que quiera apuntase.

Ha lleer con procuru les notes aclaratories específiques pa dalgunos cursos y talleres (yá qu'en dellos casos ye necesario tener conocimientos previos, traer materiales, pue haber variaciones d'horariu, etc).

La matrícula va facese siempre cola TARXETA CIUDADANA. N'Internet y app móvil va facer falta amás el número PIN.

Si nun tien tarxeta ciudadana, pue solicitala nes oficines d'atención a la ciudadanía -meyor con cita previa-.

Ha comprobar que tolos datos que figuren na so tarxeta ciudadana tán actualizaos.

Lugares y horarios de matrícula

La matrícula comenzará a las 8.30 h.

Al ser una matrícula escalonada, hay tres primeros días de inscripción (20, 21 y 22 de enero, dependiendo del lugar donde se imparta el curso).

Consulte el folleto y asegúrese de qué día empieza la matrícula para el curso en el que desea inscribirse.

PRESENCIAL

Para matrículas presenciales acuda a su Oficina de Atención a la Ciudadanía más cercana, **con cita previa**.

Puede solicitar la cita previa en:
<https://www.gijon.es/es/tramites/cita-previa>
o en el teléfono 985 181 105.



OFICINAS DE ATENCIÓN A LA CIUDADANÍA

CMI Ateneo de La Calzada

C/ Ateneo Obrero, 1
Horario: de lunes a viernes
de 8.30 a 14.30 h
Tel. 985 181 403

C.M.I de L'Arena

C/ Canga Argüelles, 16-18
(Parque de la Fábrica del Gas)
Horario: de lunes a viernes
de 8.30 a 17.00 h
Tel. 985 181 620

C.M.I. de El Coto

Plaza de la República, s/n
Horario: de lunes a viernes
de 8.30 a 17.00 h
Tel. 985 181 701

C.M.I. de Pumarín Gijón Sur «José Gonzalo Fernández Mieres»

C/ Ramón Areces, 7
Horario: de lunes a viernes
de 8.30 a 17.00 h
Sábados de 9.00 a 13.00 h
Tel. 985 181 640

C.M.I. de El Llano

C/ Río de Oro, 37
Horario: de lunes a viernes
de 8.30 a 17.00 h
Tel. 985 185 240

Edificio Administrativo Antigua Pescadería Municipal

C/ Cabrales, 2
Horario: de lunes a viernes
de 8.30 a 17.00 h
Sábados de 9.00 a 13.00 h
Tel. 985 181 105

Edificio Administrativo Antiguo Hogar

Paseo de la Infancia, 2
Horario: de lunes a viernes
de 8.30 a 17.00 h
Tel. 984 491 960

ONLINE



INTERNET

<https://actividades.gijon.es>
Con tarjeta ciudadana y número PIN



DESDE SU MÓVIL

app Gijón
Con tarjeta ciudadana y número PIN

Normas de matrícula

REQUISITOS

La inscripción en los cursos y talleres de la UP implica conocer y aceptar las normas de matrícula y formas de pago.

- ▶ Mayores de 16 años.
- ▶ Las plazas se adjudicarán por riguroso orden de registro de llegada por cualquiera de los medios previstos (aplicación Gijón, <https://actividades.gijon.es> u Oficinas de Atención a la Ciudadanía).
- ▶ Podrá inscribirse como reserva en los cursos que se hayan completado. Las reservas se gestionarán por orden de solicitud. En el caso de que se produzca una vacante se contactará por vía telefónica o por correo electrónico. **Compruebe que estén actualizados los datos en su tarjeta ciudadana.** De no poder contactar se procederá a dar de baja la reserva.
- ▶ Cuando un curso tenga diferentes opciones de horarios y niveles **solamente se admitirá una inscripción por persona y nivel u horario.** Tampoco será posible matricularse en varios cursos que coincidan en horario, teniendo que optar por uno de ellos.
- ▶ La matrícula implica cumplir las condiciones y requisitos específicos establecidos para cada curso o taller, que se indican con notas aclaratorias al lado del nombre del curso y que aparecen especificadas al final del folleto.
- ▶ El incumplimiento de cualquiera de las condiciones detalladas o de los requisitos específicos establecidos para cada curso implica la pérdida del derecho de matrícula sin devolución del importe abonado.
- ▶ **La matrícula es personal e intransferible.** Expresamente se anulará la inscripción, con pérdida del importe de la matrícula, en caso de que acuda a las clases otra persona diferente a la inscrita.
- ▶ La comprobación de la falsedad en los datos manifestados en la solicitud de matrícula dará lugar a la pérdida de la misma sin derecho a la devolución de su importe.
- ▶ **Compruebe que los datos de su tarjeta ciudadana (teléfono, correo electrónico, etc.) estén actualizados. Se podrán efectuar notificaciones al correo electrónico, por lo que es imprescindible, en caso de tenerlo, que esté actualizado.** Puede modificarlos accediendo a su perfil de tarjeta ciudadana en <https://actividades.gijon.es>

- ▶ La Fundación Municipal de Cultura, Educación y Universidad Popular podrá anular cursos por matrícula insuficiente (menos del 50% de las plazas).
- ▶ Se extenderá un diploma de asistencia a aquellas personas que lo soliciten y que hayan asistido al menos al 80% de las sesiones. Se podrá solicitar dicho diploma en asturiano.

FORMA DE PAGO

- ▶ Se deberá abonar el pago de las inscripciones con el monedero de la tarjeta ciudadana o con tarjeta bancaria en **un plazo máximo de DOS DÍAS (el día de la inscripción y el siguiente)** en:
 - Internet: www.gijon.es/tpv
 - La aplicación para móvil Gijón
 - Cajeros ciudadanos
- ▶ El impago dentro de los plazos señalados implica **la baja en el curso**. En caso de haber reservas, la plaza será ocupada.
- ▶ **Compruebe que los datos que figuran en el recibo y en el justificante de pago sean correctos.** Conserve esta documentación hasta el inicio de los cursos. Cualquier reclamación o solicitud de devolución debido a un error de matrícula por parte de la persona interesada será atendido dentro del plazo de devolución del importe de la matrícula establecido y publicado en este folleto (hasta siete días naturales antes de la fecha de inicio del curso), **en ningún caso una vez finalizado este.**

PRECIO REDUCIDO

Las personas interesadas deberán solicitar la reducción del precio público establecido en las ordenanzas fiscales **EL MISMO DÍA DE LA INSCRIPCIÓN**. Dicha solicitud debe **presentarse por registro** –preferiblemente con cita previa– en cualquier oficina de atención a la ciudadanía. La reducción solo se aplicará a **un curso** por convocatoria.

La cantidad a abonar corresponderá con lo establecido en la Ordenanza Reguladora de Tributos y Precios Públicos Municipales.

Podrán solicitar la reducción en el precio de la matrícula aquellas personas que acrediten encontrarse en alguna de las siguientes circunstancias:

- ▶ **Percibir un subsidio no contributivo de desempleo**
- ▶ **Percibir la Renta Activa de Inserción**

- ▶ **Percibir Pensión no contributiva, o del extinguido Seguro Obligatorio de Vejez e Invalidez**

- ▶ **Percibir el Salario Social Básico y/o el Ingreso Mínimo Vital**

- ▶ **Percibir Ayuda a Familias de la Fundación Municipal de Servicios Sociales**

Para su acreditación se podrá autorizar a los servicios municipales a recabar dicha información de la administración competente a través del documento de solicitud de la ayuda: **Precio Reducido en Cursos, Matrículas y Actividades (Modelo 01.20)**, o bien aportar resolución actual, certificado del año en curso o justificante del último pago mensual emitido por la entidad bancaria donde conste el origen de la prestación. En la documentación presentada deberá constar el carácter contributivo o no contributivo de la prestación recibida.

DEVOLUCIÓN DEL IMPORTE DE LA MATRÍCULA

La devolución del importe de la matrícula implica necesariamente adjuntar un **fichero de acreedores** firmado por la persona interesada y firmado y sellado por la entidad bancaria donde se abonará la devolución. En caso de que el fichero ya se hubiera entregado con anterioridad y los datos bancarios del interesado no hayan sido modificados no será necesario volver a hacer ese trámite. **El modelo oficial de fichero de acreedores es el 09.01 del Ayuntamiento de Gijón/Xixón** que se podrá descargar aquí <https://www.gijon.es/es/publicaciones/0901-fichero-de-acreedores>. También se podrá solicitar en cualquier Centro Municipal Integrado y/o Oficina de Atención a la Ciudadanía.

Se procederá a la devolución del importe de matrícula en los siguientes casos:

- ▶ Por anulación del curso o causa imputable al Departamento de Universidad Popular. El trámite se hará de oficio, pero es necesario contar con el fichero de acreedores de la persona interesada.
- ▶ Cuando la persona matriculada **solicite por escrito la anulación de su matrícula, hasta siete días naturales antes de la fecha de inicio del curso**, en el Registro General del Ayuntamiento o de cualquier oficina de atención a la ciudadanía adjuntando fichero de acreedores.

Llugares y horarios de matrícula

La matrícula va entamar a les 8.30 h.

Al ser una matrícula escalonada hai tres primeros díes d'inscripción (20, 21 y 22 de xineru, dependiendo del llugar onde se ponga'l cursu).

Ha consultar el folletu p'asegurase de qué día entama la matrícula pal cursu nel que quiera inscribise.

PRESENCIAL

Pa matrícules presenciales ha dir a la oficina d'atención a la ciudadanía más cercana **con cita previa**.

Pue pidir la cita previa en
<https://www.gijon.es/es/tramites/cita-previa>
o nel teléfonu 985 18 11 05.



OFICINAS D'ATENCIÓN A LA CIUDADANÍA

CMI Ateneo de La Calzada

C/ Atenéu Obrero, 1
Horariu: de llunes a viernes
de 8:30 a 17:00 horas
Tel. 985 181 403

C.M.I de L'Arena

Cai Canga Argüelles, 16-18
(Parque de la Fábrica del Gas)
Horariu: de llunes a viernes
de 8.30 a 17.00 h
Tel. 985 181 620

C.M.I. d'El Coto

Plaza de la República, e/n
Horariu: de llunes a viernes
de 8.30 a 17.00 h
Tel. 985 181 701

C.M.I. de Pumarín Xixón Sur «José Gonzalo Fernández Mieres»

Cai Ramón Areces, 7
Horariu: de llunes a viernes
de 8.30 a 17.00 h
Sábados de 9.00 a 13.00 h
Tel. 985 181 640

C.M.I. d'El Llano

Cai Ríu d'Oru, 37
Horariu: de llunes a viernes
de 8.30 a 17.00 h
Tel. 985 185 240

Edificiu Alministrativu Antigua Pescadería Municipal

Cai Cabrales, 2
Horariu: de llunes a viernes
de 8.30 a 17.00 h
Sábados de 9.00 a 13.00 h
Tel. 985 181 105

Edificiu Alministrativu Antiguu Hogar

Paséu de la Infancia, 2
Horariu: de llunes a viernes
de 8.30 a 17.00 h
Tel. 984 491 960

ONLINE



INTERNET

<https://actividades.gijon.es>

Con tarxeta ciudadana y número PIN



DENDE'L MÓVIL

app Gijón

Con tarxeta ciudadana y número PIN

Normes de matrícula

REQUISITOS

La inscripción nos cursos y talleres de la UP implica conocer y aceptar les normes de matrícula y formes de pagu.

- ▶ Mayores de 16 años.
- ▶ Les places van axudicase per orde rigurosu de rexistru de llegada per cualesquiera de los medios previstos (aplicación Gijón, <https://actividades.gijon.es> o Oficines d'Atención a la ciudadanía).
- ▶ Va poder inscribise como reserva nos cursos que yá tean completos. Les reserves van xestionase per orde de solicitú. Nel casu de que se produza una vacante va contactase per teléfonu o per corréu electrónicu. **Ha comprobar que los datos de la so tarxeta ciudadana tean actualizaos.** De nun poder contactar, va procedese a dar de baxa la reserva.
- ▶ Cuando se trate del mesmu cursu en distintos horarios o niveles, **namás se va almitir una inscripción por persona y nivel o horariu.** Tampoco nun se van poder facer inscripciones en cursos que coincidan nel horariu, teniendo qu'escoyer ún d'ellos.
- ▶ La matrícula implica cumplir les condiciones y requisitos específicos conseñaos pa cada cursu o taller, que s'indiquen con notes aclaratories al llau del nome del cursu y tán especificaes al final del folletu.
- ▶ L'incumplimientu de cualesquiera de les condiciones detallaes o de los requisitos específicos conseñaos pa cada cursu implica la perda del derechu de matrícula ensin devuelta del importe abonáu.
- ▶ **La matrícula ye personal ya intresferible.** Va anulase espresamente la inscripción con perda del importe de la matrícula en casu de qu'acuda a les clases otra persona distinta a la que ta inscrita nelles.
- ▶ La comprobación de la falsedá nos datos manifestaos na solicitú de matrícula va dar llugar a la perda de la mesma ensin derechu a la devuelta del importe.
- ▶ **Ha comprobar que los datos de la so tarxeta ciudadana (teléfonu, corréu electrónicu, etc.) tean actualizaos. Van poder face-y notificaciones al corréu electrónicu polo que, de tenelu, ye imprescindible que tea actualizáu.** Pue modificarlos accediendo al so perfil de tarxeta ciudadana en <https://actividades.gijon.es>

- ▶ La Fundación Municipal de Cultura, Educación y Universidá Popular va poder anular cursos por matrícula insuficiente (menos del 50% de les places).
- ▶ Va apurri se un diploma d'asistencia a les persones que lo soliciten y qu'asistieran a lo menos al 80% de les sesiones. Tamién va poder solicitase'l diploma n'asturianu.

FORMA DE PAGU

- ▶ Habrá facese'l pagu de les inscripciones, col monederu de la tarxeta ciudadana o con tarxeta bancaria, **nun plazu máximu de DOS DÍES (el día de la inscripción y el día siguiente)** en:
 - Internet: www.gijon.es/tpv
 - L'aplicación pa móvil *Gijón*
 - Caxeros ciudadanos
- ▶ L'impagu dientro de los plazos conseñaos **implica la baxa.** En casu d'haber reserves, la plaza va ser ocupada.
- ▶ **Ha mirar bien que los datos que vienen nel recibu y nel xustificante de pagu seyan correutos.** Guarde esta documentación hasta qu'entamen los cursos. Cualesquier reclamación o solicitú de devolución por mor d'un error de matrícula per parte de la persona interesada va atendese dientro del plazu de devolución del importe de la matrícula conseñáu y publicáu nesti folletu (hasta siete díes naturales primero de la fecha d'entamu del cursu), **nunca n'acabando esti plazu.**

PRECIU REDUCÍU

Les persones interesaes habrán solicitar la reducción del preciu públicu conseñáu nes ordenances fiscales **EL MESMU DÍA DE LA INSCRIPCIÓN.** Esta solicitú ha presentase per rexistru -meyor con cita previa- y namás va aplicase a **un cursu** por convocatoria.

La cantidá a pagar va corresponder colo conseñao na Ordenanza Reguladora de Tributos y Precios Públicos Municipales.

Van poder solicitar la reducción nel preciu de la matrícula les persones qu'acrediten tar en dalguna de les circunstancies que vienen darréu:

- ▶ **Cobrar un subsidiu non contributivu de desempleu.**
- ▶ **Cobrar la Renta Activa d'Inserción.**
- ▶ **Cobrar pensión non contributiva o del yá estinguíu Seguru Obligatoriu de Vieyera y Invalidez.**

- ▶ **Cobrar el Salariu Social Básicu y/o Ingresu Mínimu Vital.**
- ▶ **Cobrar l'Ayuda a families de la Fundación Municipal de Servicios Sociales.**

Pa la so acreitación va poder dase autorización a los servicios municipales a atopar esa información de l'alministración competente al traviés del documentu de solicitú de l'ayuda: **Preciu Reducíu en Cursos, Matrícules y Actividaes (Modelu 01.20)**, o bien apurri resolució actual, certificáu del añu en cursu o xustificante del últimu pagu mensual emitíu pola entidá bancaria onde figure l'orixe de la prestación. Na documentación presentada tendrá de constar el calter contributivu o non contributivu de la prestación recibida.

DEVUELTA DEL IMPORTE DE LA MATRÍCULA

La devuelta del importe de la matrícula implica necesariamente axuntar un **ficheru d'acreedores** firmáu pola persona interesada y firmáu y selláu pola entidá bancaria onde va abonase la devuelta. En casu de que'l ficheru yá s'entregara con anterioridá y los datos bancarios de la persona interesada nun se modificaran nun va ser necesario volver a facer esi trámite.

El modelu oficial de ficheru d'acreedores ye'l 09.01 del Conceyu de Xixón (que se pue descargar equí <https://www.gijon.es/es/publicaciones/0901-fichero-de-acreedores>).

Tamién se pue solicitar en cualesquier centru municipal integráu y/o oficines d'atención a la ciudadanía.

Va devolvése l'importe de la matrícula nestos casos:

- ▶ Por anulación del cursu o causa imputable al Departamentu d'Universidá Popular. El trámite va facese d'oficiu pero hai que tener el ficheru d'acreedores de la persona interesada.
- ▶ Cuando la persona matriculada **solicite per escrito l'anulación de la so matrícula, hasta siete díes naturales antes del entamu del cursu**, nel Rexistru Xeneral del Conceyu, de la Fundación Municipal de Cultura, Educación y Universidá Popular o de cualesquier oficina d'atención a la ciudadanía axuntando'l ficheru d'acreedores.



Páginas/Páxines 8 y 9

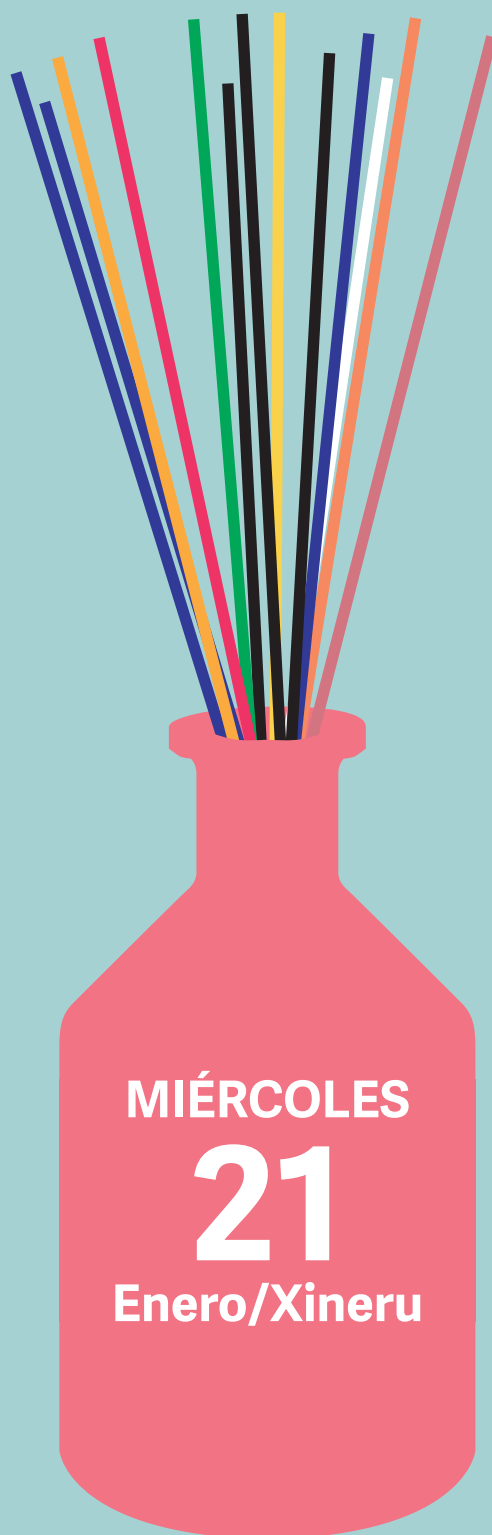

Páginas/Páxines 10 y 11

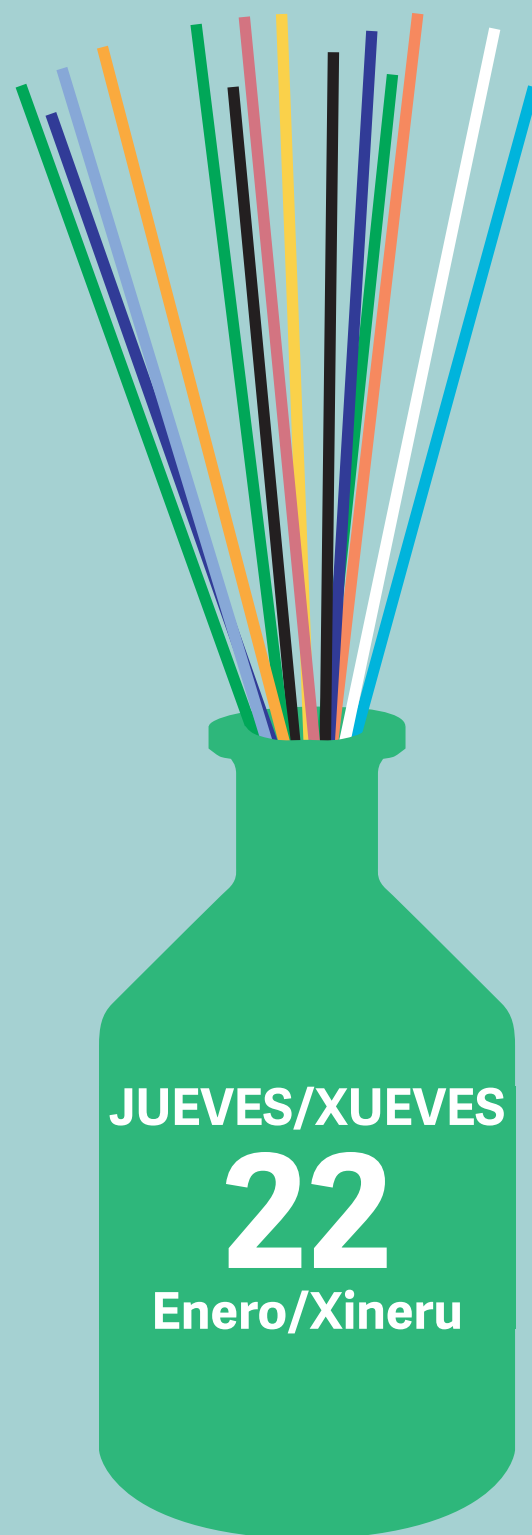

Páginas/Páxines 12 y 13

20/01/2026 al 06/02/2026

AULAS DE MÚSICA – ANTIGUO COLEGIO MANUEL MEDINA

CÓD.	CURSO/TALLER	F. INICIO	DÍAS	HORARIO	HORAS	PLAZAS	€
144	Técnicas vocales pop-rock ^{(3) (7)}	19/02/2026	M,J,V	16:30-18:00	56	8	115 €
145	Técnicas vocales pop-rock ^{(3) (7)}	19/02/2026	M,J,V	18:15-19:45	56	8	115 €
146	Técnicas vocales pop-rock ^{(3) (7)}	19/02/2026	M,J,V	20:00-21:30	56	8	115 €
147	Bajo: iniciación ^{(3) (7)}	19/02/2026	M,J,V	16:30-18:00	56	8	115 €
148	Bajo: medio ^{(1) (3) (7)}	19/02/2026	M,J,V	18:15-19:45	56	8	115 €
149	Bajo: avanzado ^{(1) (3) (7)}	19/02/2026	M,J,V	20:00-21:30	56	8	115 €
150	Batería: iniciación ^{(3) (7)}	19/02/2026	M,J,V	16:30-18:00	56	8	115 €
151	Batería: medio ^{(1) (3) (7)}	19/02/2026	M,J,V	18:15-19:45	56	8	115 €
152	Batería: avanzado ^{(1) (3) (7)}	19/02/2026	M,J,V	20:00-21:30	56	8	115 €
153	Teclados: iniciación ^{(3) (7)}	19/02/2026	M,J,V	16:30-18:00	56	8	115 €
154	Teclados: medio ^{(1) (3) (7)}	19/02/2026	M,J,V	18:15-19:45	56	8	115 €
155	Teclados: avanzado ^{(1) (3) (7)}	19/02/2026	M,J,V	20:00-21:30	56	8	115 €
156	Saxofón: iniciación ^{(3) (7)}	18/02/2026	L,X,V	16:30-18:00	56	8	115 €
157	Saxofón: medio ^{(1) (3) (7)}	18/02/2026	L,X,V	18:15-19:45	56	8	115 €
158	Saxofón: avanzado ^{(1) (3) (7)}	18/02/2026	L,X,V	20:00-21:30	56	8	115 €
159	Guitarra eléctrica: iniciación ^{(3) (7)}	18/02/2026	L,X,V	16:30-18:00	56	8	115 €
160	Guitarra eléctrica: medio ^{(1) (3) (7)}	18/02/2026	L,X,V	18:15-19:45	56	8	115 €
161	Guitarra eléctrica: avanzado ^{(1) (3) (7)}	18/02/2026	L,X,V	20:00-21:30	56	8	115 €
162	Guitarra acústica: iniciación ^{(3) (7)}	19/02/2026	M,J,V	16:30-18:00	56	8	115 €
163	Guitarra acústica: medio ^{(1) (3) (7)}	19/02/2026	M,J,V	18:15-19:45	56	8	115 €
164	Guitarra española: iniciación ⁽³⁾	18/02/2026	L,X	19:50-21:30	50	8	102 €
165	Guitarra española: medio ^{(1) (3)}	18/02/2026	L,X	18:10-19:50	50	8	102 €
166	Guitarra española: avanzado ^{(1) (3)}	18/02/2026	L,X	16:30-18:10	50	8	102 €
167	Lenguaje musical: iniciación	18/02/2026	X	16:30-18:00	21	8	43 €
168	Lenguaje musical medio y nociones de armonía ⁽¹⁾	18/02/2026	X	18:05-19:35	21	8	43 €

CENTRO DE CULTURA ANTIGUO INSTITUTO

CÓD.	CURSO/TALLER	F. INICIO	DÍAS	HORARIO	HORAS	PLAZAS	€
169	Producción musical con Ableton Live 12: iniciación ⁽²⁾	18/02/2026	L,X	16:30-18:30	50	4	77 €
170	Producción musical con Ableton Live 12: diseño sonoro ^{(1) (2)}	18/02/2026	L,X	19:00-21:00	50	4	77 €
171	Produccion musical con Cubase Elements: iniciación ⁽²⁾	19/02/2026	M,J	19:00-21:00	50	4	77 €
172	El estilo en fotografía ^{(1) (3) (6)}	20/02/2026	V	10:00-13:00	40	16	62 €
173	El cine en el franquismo. Burlando la censura ⁽⁶⁾	19/02/2026	M,J	19:30-21:00	30	18	30 €
174	Falla y otras maravillas, música española contemporánea	18/02/2026	L,X	17:00-18:30	30	18	30 €
175	Viaje a la ópera con Charles Burney	18/02/2026	L,X	19:00-20:30	30	18	30 €
176	El paisaje en la pintura ⁽⁶⁾	18/02/2026	L,X	17:00-18:30	30	18	30 €
177	Miguel Ángel y la corte de los Médicis ⁽⁶⁾	18/02/2026	L,X	17:30-19:00	40	18	40 €
178	Historia de España: de la guerra de la Independencia a la pérdida de Cuba ⁽⁶⁾	18/02/2026	L,X	19:00-21:00	40	18	40 €
179	El siglo XVIII: la luz de la razón ⁽⁶⁾	18/02/2026	L,X	19:30-21:00	30	18	30 €
180	Arte y poder en la Edad Moderna ⁽⁶⁾	19/02/2026	M,J	17:30-19:00	30	18	30 €
181	Modernidad y vanguardia: de Goya a Picasso ⁽⁶⁾	19/02/2026	M,J	17:30-19:00	40	18	40 €
182	Postimpresionismo y primeras vanguardias ⁽⁶⁾	19/02/2026	M,J	19:30-21:00	30	18	30 €
183	Historia de Asturias I: de la Prehistoria a la Edad Media ⁽⁶⁾	24/02/2026	M	19:00-21:00	30	18	30 €
184	Moda con historia: vistiendo feminismos ⁽⁶⁾	09/03/2026	L,X	17:00-18:30	9	20	9 €
185	Clarín en cuento y alma	19/02/2026	M,J	17:00-18:30	30	18	30 €
186	Poesía, creación y recreación	19/02/2026	J	19:00-21:00	30	18	30 €
187	Teatro: iniciación	18/02/2026	L,X	16:30-18:30	56	16	56 €
188	Taller de teatro ^{(1) (3)}	19/02/2026	M,J	16:30-18:30	56	16	56 €
189	Producción teatral ^{(1) (3)}	18/02/2026	L,X	19:00-21:00	56	16	56 €
190	Teatro: iniciación al musical ^{(1) (3)}	19/02/2026	M,J	19:00-21:00	56	16	56 €
191	Interpretación de monólogos humorísticos: iniciación	20/02/2026	V	16:30-18:30	30	16	30 €
192	Teatro y expresión corporal para mayores ⁽⁴⁾	19/02/2026	M,J	11:00-13:00	56	16	56 €
193	Danza para mayores ⁽⁴⁾	18/02/2026	L,X	10:00-12:00	56	16	56 €
194	Danza: iniciación	19/02/2026	M,J	10:00-12:00	56	14	56 €
195	Danza: iniciación	18/02/2026	L,X	19:00-21:00	56	14	56 €
196	Danzas y sociedad en la Antigüedad	18/02/2026	L,X	17:00-18:00	20	12	20 €
197	Encuadernación y papelería artesanal ⁽³⁾	19/02/2026	M,J	10:00-12:00	56	12	115 €
198	Encuadernación y papelería artesanal ⁽³⁾	19/02/2026	M,J	16:30-18:30	56	12	115 €
199	Técnicas de grabado y estampación: iniciación ⁽³⁾	18/02/2026	L,X	16:30-18:30	56	12	115 €
200	Grabado con técnicas experimentales ^{(1) (3)}	18/02/2026	L,X	19:00-21:00	56	12	115 €
201	Taller avanzado de grabado ^{(1) (3)}	19/02/2026	M,J	19:00-21:00	56	9	115 €
202	Taller de memoria y gimnasia mental para mayores ⁽⁴⁾	19/02/2026	M,J	10:30-12:30	56	18	56 €
203	Risoterapia: taller de la risa y la sonrisa	18/02/2026	X	10:30-13:00	20	25	20 €

ESCUELA DE COMERCIO – ESPACIO JOVEN

204	No soy yo, eres tú. Un paseo por las canciones de amor	23/02/2026	L	17:00-20:00	3	16	3 €
-----	--	------------	---	-------------	---	----	-----

21/01/2026 al 06/02/2026

CENTRO MUNICIPAL INTEGRADO ATENEO DE LA CALZADA

CÓD.	CURSO/TALLER	F. INICIO	DÍAS	HORARIO	HORAS	PLAZAS	€
205	Fotografía digital: iniciación ^{(3) (6)}	18/02/2026	L,X	10:00-12:00	40	16	62 €
206	Fotografía digital: avanzado ^{(1) (3) (6)}	18/02/2026	L,X	16:30-18:30	40	16	62 €
207	Fotografía creativa en la naturaleza: paisaje, flora y fauna ^{(1) (3) (6)}	19/02/2026	M,J	10:30-12:30	40	16	62 €
208	Taller de fotografía documental ^{(1) (3) (6)}	19/02/2026	M,J	17:00-19:00	40	16	62 €
209	Técnicas creativas de dibujo: iniciación ⁽³⁾	23/02/2026	L,X	19:00-21:00	56	12	115 €
210	Acuarela y otras técnicas ^{(1) (3)}	23/02/2026	L,X	16:30-18:30	56	12	115 €
211	Pintura con técnicas combinadas: iniciación ⁽³⁾	23/02/2026	L,X	11:00-13:00	56	16	86 €
212	Pintura con técnicas combinadas: iniciación ⁽³⁾	19/02/2026	M,J	19:00-21:00	56	16	86 €
213	Taller de pintura creativa y experimental ^{(1) (3)}	19/02/2026	M,J	16:30-18:30	56	16	86 €
214	Talla de madera ⁽³⁾	23/02/2026	L,X	10:00-12:00	56	12	115 €
215	Talla de madera ⁽³⁾	20/02/2026	V	10:00-13:00	30	12	62 €
216	Renovación de muebles ⁽³⁾	19/02/2026	M,J	10:00-12:00	56	12	115 €
217	Renovación de muebles ⁽³⁾	19/02/2026	M,J	17:00-19:00	56	12	115 €
218	Marroquinería: iniciación ⁽³⁾	23/02/2026	L,X	19:00-21:00	56	12	115 €
219	Marroquinería: acabados artísticos ^{(1) (3)}	19/02/2026	M,J	10:30-12:30	56	12	115 €
220	Marroquinería: reciclaje de pieles ⁽³⁾	18/02/2026	X	16:30-18:30	30	12	62 €
221	Patronaje, confección y transformación de ropa: iniciación ⁽³⁾	19/02/2026	M,J	16:30-18:30	40	8	82 €
222	Patronaje, confección y transformación de ropa: iniciación ⁽³⁾	19/02/2026	M,J	19:00-21:00	40	8	82 €
223	Telar ⁽³⁾	19/02/2026	M,J	10:00-12:00	40	12	82 €
224	Teatro y expresión corporal: iniciación	18/02/2026	X	11:00-13:00	30	16	30 €
225	Cocina: iniciación ⁽³⁾	24/02/2026	M,J	19:00-21:00	50	12	102 €
226	Bizcochos, galletas y otras masas ⁽³⁾	24/02/2026	M,J	16:30-18:30	30	12	62 €

COLEGIO PÚBLICO GARCÍA LORCA

CÓD.	CURSO/TALLER	F. INICIO	DÍAS	HORARIO	HORAS	PLAZAS	€
227	Gaita: iniciación ⁽³⁾	18/02/2026	L,X	18:00-20:00	56	8	115 €
228	Gaita: medio ^{(1) (3)}	19/02/2026	M,J	17:30-19:30	56	8	115 €
229	Tambor ⁽³⁾	19/02/2026	M,J	19:30-21:00	42	8	86 €

TALLER DE CERÁMICA (PARQUE DEL LAUREDAL)

CÓD.	CURSO/TALLER	F. INICIO	DÍAS	HORARIO	HORAS	PLAZAS	€
230	Cerámica: iniciación ⁽³⁾	18/02/2026	L,X	10:00-12:00	56	12	115 €
231	Cerámica: iniciación ⁽³⁾	18/02/2026	L,X	17:00-19:00	56	12	115 €
232	Taller avanzado de proyectos cerámicos ^{(1) (3)}	18/02/2026	L,X	19:00-21:00	56	14	115 €
233	Modelado y escultura en barro ^{(1) (3)}	19/02/2026	M,J	17:00-19:00	56	14	115 €

MUSÉU DEL PUEBLU D'ASTURIES

CÓD.	CURSO/TALLER	F. INICIO	DÍAS	HORARIO	HORAS	PLAZAS	€
234	Pandereta: iniciación ⁽³⁾	19/02/2026	J	11:30-12:45	15	16	23 €
235	Pandereta: medio ^{(1) (3)}	19/02/2026	J	12:45-14:00	15	16	23 €

22/01/2026 al 06/02/2026

CENTRO MUNICIPAL INTEGRADO DE PUMARÍN GIJÓN SUR «JOSÉ GONZALO FERNÁNDEZ MIERES»

CÓD.	CURSO/TALLER	F. INICIO	DÍAS	HORARIO	HORAS	PLAZAS	€
236	Iniciación a la informática y navegación por Internet	18/02/2026	L,X	10:00-12:00	50	12	50 €
237	Dispositivos móviles Android: iniciación ⁽³⁾	18/02/2026	L,X	17:00-19:00	30	12	30 €
238	Técnicas de concentración y atención plena: <i>mindfulness</i>	24/02/2026	M	17:15-19:00	24	18	24 €
239	Técnicas de concentración y atención plena: <i>mindfulness</i> avanzado ⁽¹⁾	24/02/2026	M	19:15-21:00	24	18	24 €
240	Introducción al <i>mindfulness</i>	19/02/2026	J	17:00-20:00	3	18	3 €
241	El Mar Cantábrico: flora, fauna y paisaje ⁽⁶⁾	23/02/2026	L	16:30-18:30	30	16	30 €
242	Bosques y árboles de Asturias ⁽⁶⁾	23/02/2026	L	19:00-21:00	30	20	30 €
243	Inteligencia artificial cotidiana: aplicaciones reales para el día a día	18/02/2026	L,X	19:00-21:00	20	15	20 €
244	Mujeres en diferentes culturas del mundo	19/02/2026	J	17:00-19:00	16	16	16 €
245	Astronomía: iniciación ⁽⁶⁾	19/02/2026	M,J	19:00-21:00	30	20	30 €

CENTRO MUNICIPAL INTEGRADO DE EL COTO

CÓD.	CURSO/TALLER	F. INICIO	DÍAS	HORARIO	HORAS	PLAZAS	€
246	Dispositivos móviles Android: iniciación ⁽³⁾	19/02/2026	M,J	10:00-12:00	30	12	30 €
247	Fotografía digital: iniciación ^{(3) (6)}	19/02/2026	M,J	16:30-18:30	40	16	62 €
248	Setas de primavera ⁽⁶⁾	20/04/2026	L,X	10:00-12:00	30	16	30 €
249	La trampa de la felicidad: una perspectiva desde la salud mental	27/02/2026	V	17:00-21:00	4	30	4 €
250	Comprender el estrés, la ansiedad y la depresión	06/03/2026	V	17:00-21:00	4	30	4 €
251	Como se desarrolla la autoestima e implicaciones en la vida adulta	16/03/2026	L	17:00-21:00	4	30	4 €
252	Reflexiones entorno al amor desde la salud mental: los buenos tratos	23/03/2026	L	17:00-21:00	4	30	4 €

CENTRO MUNICIPAL INTEGRADO DE L'ARENA

CÓD.	CURSO/TALLER	F. INICIO	DÍAS	HORARIO	HORAS	PLAZAS	€
253	Iniciación a la informática y navegación por Internet	19/02/2026	M,J	17:00-19:00	50	10	50 €
254	Dispositivos móviles Android: iniciación ⁽³⁾	20/02/2026	V	10:00-12:00	30	12	30 €
255	Llingua asturiana: iniciación ^{(3) (6)}	18/02/2026	L,X	17:00-18:30	40	16	40 €
256	Lengua de signos: iniciación	19/02/2026	M,J	16:45-18:45	50	16	50 €
257	Sobreponerse y crecer ante la adversidad: resiliencia	18/02/2026	X	16:30-19:00	20	20	20 €
258	Historias de familia: tras la pista de nuestros antepasados ⁽⁶⁾	19/02/2026	M,J	17:30-19:30	12	12	12 €
259	No soy yo, eres tú. Un paseo por el amor en la música y las artes	19/02/2026	M,J	17:00-19:00	30	25	30 €
260	Taller de caligrafía: iniciación ⁽³⁾	19/02/2026	M,J	10:00-12:00	40	12	82 €
261	Técnicas y materiales de dibujo: iniciación ⁽³⁾	19/02/2026	M,J	16:30-18:30	56	12	115 €
262	Taller avanzado de dibujo: composición y perspectiva ^{(1) (3)}	19/02/2026	M,J	19:00-21:00	56	12	115 €

JARDÍN BOTÁNICO ATLÁNTICO

CÓD.	CURSO/TALLER	F. INICIO	DÍAS	HORARIO	HORAS	PLAZAS	€
263	El cultivo del huerto: iniciación ^{(3) (6)}	19/02/2026	M,J	16:00-18:00	50	12	102 €

CENTRO MUNICIPAL INTEGRADO DE EL LLANO

CÓD.	CURSO/TALLER	F. INICIO	DÍAS	HORARIO	HORAS	PLAZAS	€
264	Español para extranjeros: iniciación	18/02/2026	L,X	09:30-11:30	30	16	30 €
265	El arte de contar historias: taller de escritura	18/02/2026	L,X	11:45-13:45	40	16	40 €
266	Taller de microrrelatos	18/02/2026	L,X	19:00-21:00	40	16	40 €
267	Taller de memoria y gimnasia mental para mayores ⁽⁴⁾	19/02/2026	M,J	16:30-18:30	56	18	56 €
268	Habilidades sociales y de comunicación	19/02/2026	J	18:45-20:45	20	20	20 €
269	Taller de manejo de las emociones	24/02/2026	M	18:45-20:45	20	20	20 €
270	Cocina: iniciación ⁽³⁾	18/02/2026	X,V	10:00-12:00	50	12	102 €
271	Una mirada cantábrica a la dieta mediterránea ⁽³⁾	19/02/2026	M,J	10:00-12:00	50	12	102 €
272	Cocina vegana y vegetariana ⁽³⁾	18/02/2026	L,X	19:00-21:00	40	12	82 €
273	Dulces y postres de los cinco continentes ⁽³⁾	19/02/2026	M,J	16:30-18:30	40	12	82 €
274	Arroces y pastas ⁽³⁾	18/02/2026	L,X	16:30-18:30	30	12	62 €
275	Cata de vinos y maridaje ⁽³⁾	20/02/2026	V	17:00-19:00	20	12	41 €
276	Cata de vinos y maridaje ⁽³⁾	20/02/2026	V	19:00-21:00	20	12	41 €
277	Baile tradicional asturiano: iniciación	18/02/2026	L,X	10:00-11:30	42	16	42 €
278	Baile tradicional asturiano: medio ⁽¹⁾	19/02/2026	M,J	19:30-21:00	42	16	42 €

22/01/2026 al 06/02/2026

LOS FOGONES DE LA UP



Los Fogones de la UP son talleres de un día de duración para gente inquieta y curiosa. Cada sesión se centra en un tema sobre el que se ofrece una charla introductoria y amena por parte de una persona especialista en la materia para, a continuación, dedicar la jornada a cocinar.

Los Fogones de la UP son talleres d'un día de duración para xente inquieto y curioso. Cada sesión céntrese nun tema sobro'l que s'ufierta una charra introductoria y amena per parte d'una persona especialista na materia pa, de siguío, dedicar la xornada a cocinar.

CENTRO MUNICIPAL INTEGRADO DE EL LLANO

CÓD.	CURSO/TALLER	F. INICIO	DÍAS	HORARIO	HORAS	PLAZAS	€
279	Robo en la cocina	30/01/2026	V	17:00-21:00	4	12	12 €
280	Robo en la cocina	31/01/2026	S	10:00-14:00	4	12	12 €
281	Comadrando y antroxando	13/02/2026	V	17:00-21:00	4	12	12 €
282	Comadrando y antroxando	14/02/2026	S	10:00-14:00	4	12	12 €
283	Vistiendo y cocinando en morado	07/03/2026	S	10:00-14:00	4	12	12 €
284	Cocina con memoria: entre legajos y tarteras	18/04/2026	S	10:00-14:00	4	12	12 €
285	De la mar (Cantábrica) al plato	09/05/2026	S	10:00-14:00	4	12	12 €

Directorio de centros / Directoriu de centros

Centro de Cultura Antigua Instituto (CCAI)

C/ Jovellanos, 21
Tel. 985 181 001 / 985 181 032

C.M.I. Ateneo de La Calzada

C/ Ateneo Obrero, 1
Tel. 985 181 403

C.M.I. de El Coto

Plaza de la República, s/n
Tel. 985 181 701

C.M.I. de El Llano

C/ Río de Oro, 37
Tel. 985 185 240

C.M.I. de L'Arena

C/ Canga Argüelles, 16-18
(Parque de la Fábrica del Gas)
Tel. 985 181 620

C.M.I. de Pumarín Gijón-Sur

«José Gonzalo Fernández Mieres»

C/ Ramón Areces, 7
Tel. 985 181 640

Aulas de Música

(Antiguo Colegio Manuel Medina)

C/ Los Pintores, s/n. Roces
Tel. 985 140 067

Taller de cerámica

(Parque de El Lauredal)

Camín de Paquet, 285

C.P. García Lorca

C/Paraguay, 3

Jardín Botánico Atlántico de Gijón

Avda. del Jardín Botánico, 2230
Tel: 985 185 130

Muséu del Pueblu d'Asturies

Paseo del Doctor Fleming, 877
Tel. 985 182 960

Escuela de Comercio

C/Francisco Tomas y Valiente, 1
Tel. 985181339

NOTAS

- (1) Para matricularse en este curso son necesarios conocimientos previos.
- (2) Para matricularse en este curso son necesarios conocimientos previos de informática.
- (3) Los/as participantes deberán aportar el material complementario que se especificará al inicio del curso.
- (4) Preferentemente para mayores de 60 años.
- (6) Este curso podrá tener variaciones de horario en algunas sesiones para realizar salidas.
- (7) El horario de los viernes se establecerá al inicio del curso.

NOTES

- (1) Pa matricularse nesti cursu faen falta conocimientos previos.
- (2) Pa matricularse nesti cursu faen falta conocimientos previos d'informática.
- (3) Los y les participantes van tener qu'apurir el material complementariu que s'especificará nel entamu.
- (4) Preferentemente pa mayores de 60 años.
- (6) Esti cursu va poder tener cambios d'horarios en dalgunes sesiones pa facer salíes.
- (7) L'horariu de los viernes va conseñase al entamu del cursu.

MATRÍCULA

Del 20 de enero al 6 de febrero de 2026

INICIO DE LOS CURSOS

A partir del 18 de febrero de 2026

UNIVERSIDAD POPULAR

Gijón/Xixón

Fundación Municipal de Cultura, Educación y Universidad Popular

Departamento de Universidad Popular